Groupe Argumentaire sur les Energies Nucléaire et Alternatives

Lettre n° 12 **25 novembre 2020**

Apprenons à démonter les assertions colportées par les verts

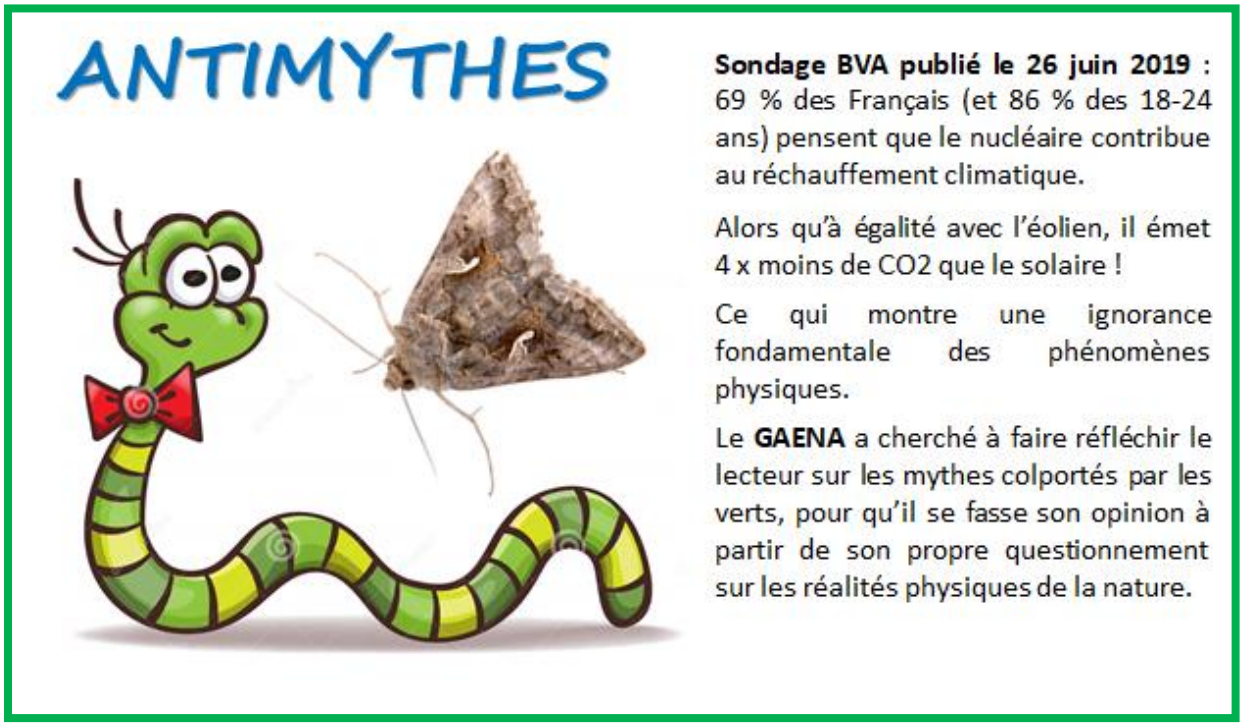

Antimythe n° 1 : On produit de l'énergie : FAUX : on la transforme !
Antimythe n° 2 : L'énergie "propre" n'existe pas
Antimythe n° 3 : Si, pour le climat, l'effet de serre est mal nommé : il existe bel et bien !
Antimythe n° 4 : Le nucléaire est mauvais pour le climat : FAUX
Antimythe n° 5 : Le nucléaire est dangereux : OUI, mais le risque est maîtrisé
Antimythe n° 6 : Les "énergies renouvelables" ne sont pas soutenables
Antimythe n° 7 : Ne mettons pas les œufs sains et les œufs pourris dans le même panier
Antimythe n° 8 : On ne sait pas gérer les déchets nucléaires : FAUX
Antimythe n° 9 : Réduire le nombre de réacteurs permettra de diminuer le risque d'accident nucléaire : FAUX

D'autres fiches suivront : consultez le site !

Pour accéder aux fiches « antimythes » GAENA cliquer sur les numéros de fiches mentionnées ci-dessus ou consulter le site https://www.energethique.com/, rubrique "Fiches de communication"

Le GAENA : https://www.energethique.com/