

STATISTIQUES ELECTRICITE MARS 2026 (mesures temps réel)

Sommaire

	TABLE DES MATIERES	Unité	Origine des mesures
Page 1	Sommaire		
Page 2	Synthèse mensuelle	MW & GWh	Moyenne 30 min et mesures jour
Page 3	Détails des productions d'électricité à partir du fioul, du gaz, des énergies thermiques renouvelables et de l'hydraulique	GWh	Mesures jour
Page 4	Cumul en puissance des utilisations de l'électricité (consommation, exportation et pompage)	MW	Moyenne 30 min
Page 5	Cumul en pourcentage des utilisations de l'électricité (consommation, exportation et pompage)	%	Moyenne 30 min
Page 6	Cumul en puissance des productions d'électricité (toutes sources + importation)	MW	Moyenne 30 min
Page 7	Cumul en pourcentage des productions d'électricité (toutes sources + importation)	%	Moyenne 30 min
Page 8	Cumul en puissance des productions d'électricité hors nucléaire et hydraulique	MW	Moyenne 30 min
Page 9	Cumul en puissance des productions d'électricité à partir des combustibles fossiles	MW	Moyenne 30 min
Page 10	Cumul en puissance des productions d'électricité à partir du fioul (détails)	MW	Moyenne 30 min
Page 11	Cumul en puissance des productions d'électricité à partir du gaz (détails)	MW	Moyenne 30 min
Page 12	Cumul en puissance des productions d'électricité à partir des énergies thermiques renouvelables (détails)	MW	Moyenne 30 min
Page 13	Cumul en puissance des productions d'électricité à partir d'énergies renouvelables	MW	Moyenne 30 min
Page 14	Cumul en pourcentage des productions d'électricité à partir d'énergies renouvelables	MW	Moyenne 30 min
Page 15	Production éolienne	MW	Moyenne 30 min
Page 16	Plage de puissance éolienne journalière (entre minimum et maximum)	MW	Extrêmes des moyennes 30 min
Page 17	Production éoliennes terrestre et en mer	MW	Moyenne 30 min
Page 18	Production photovoltaïque	MW	Moyenne 30 min
Page 19	Cumul en puissance des productions d'électricité à partir d'énergies renouvelables intermittentes (éolien et photovoltaïque)	MW	Moyenne 30 min
Page 20	Cumul en puissance des productions d'électricité à partir d'énergies renouvelables intermittentes (éolien et photovoltaïque) présentation en "radar"	MW	Moyenne 30 min
Page 21	Variation des productions intermittentes (éolien et photovoltaïque)	MW	Moyenne 30 min
Page 22	Variation des productions intermittentes (éolien + photovoltaïque)	MW	Moyenne 30 min
Page 23	Production hydraulique et fonctionnement des STEP (pompage et turbinage)	MW	Moyenne 30 min
Page 24	Cumul en puissance des productions d'électricité à partir de l'hydraulique (détails)	MW	Moyenne 30 min
Page 25	Production, consommation et part de production du nucléaire	MW	Moyenne 30 min
Page 26	Couverture de la consommation par les productions intermittentes (éolien + photovoltaïque)	%	Moyenne 30 min
Page 27	Couverture de la consommation par les productions intermittentes (éolien + photovoltaïque) Répartition en classes des couvertures	%	Moyenne 30 min
Page 28	Couverture de la consommation par les productions renouvelables (hydraulique + éolien + photovoltaïque + EnR thermiques)	%	Moyenne 30 min
Page 29	Productions éolienne et gaz	MW	Moyenne 30 min
Page 30	Productions éolienne et nucléaire	MW	Moyenne 30 min
Page 31	Productions photovoltaïque et nucléaire	MW	Moyenne 30 min
Page 32	Plage de variation de la puissance nucléaire, éolienne et photovoltaïque journalière	MW	Mesures jour
Page 33	Plage de variation de la puissance nucléaire et hydraulique journalière	MW	Mesures jour
Page 34	Plage de variation de la puissance nucléaire journalière et gradient maximum journalier du nucléaire	MW	Mesures jour
Page 35	Production de CO ₂ rejets directs (Eco2mix et calculés) et calculés en ACV (Analyse du Cycle de Vie)	g/kWh	Moyenne 30 min
Page 36	Pourcentage cumulé de production décarbonnée (nucléaire + hydraulique + éolien + photovoltaïque)	%	Mesures jour
Page 37	Puissance maximale journalière consommée, produite en totalité et la puissance minimale et maximale journalière produite par les énergies intermittentes éolien et photovoltaïque (à partir des mesures 30')	MW	Mesures jour
Page 38	Stockage batteries	MW	Moyenne 30 min
Page 39	Facteurs de charge éolien terrestre et en mer (moyenne 30' et moyenne mensuelle)	%	Moyenne 30 min & moyenne mois
Page 40	Répartition en classes des facteurs de charge éolien, nucléaire et photovoltaïque	% par classes	A partir des moyennes 30 min
Page 41	Bilans détaillés des échanges avec les pays frontaliers	MW	Moyennes 60 min
Page 42	Bilan cumulé des échanges avec les pays frontaliers	MW	A partir des moyennes 60 min
Page 43	Cumul mensuel des échanges avec les pays frontaliers	GWh	A partir des moyennes 60 min

Source des données : mesures "temps réel" disponibles sur le site RTE <http://www.rte-france.com/fr/developpement-durable/eco2mix>

Les moyennes 30 minutes sont établies à partir des mesures 15 minutes

STATISTIQUES ELECTRICITE MARS 2026 (mesures temps réel) Synthèse

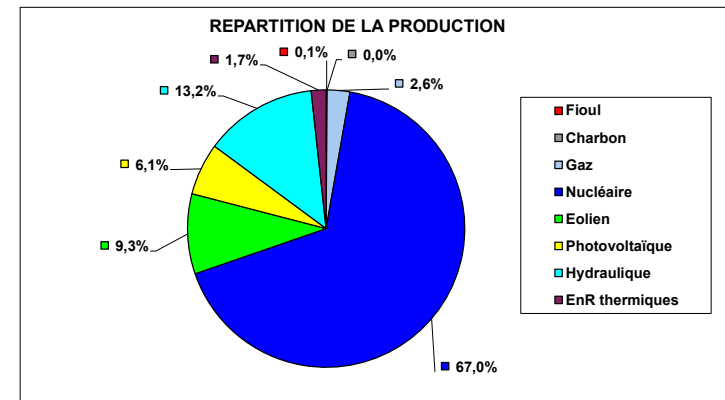
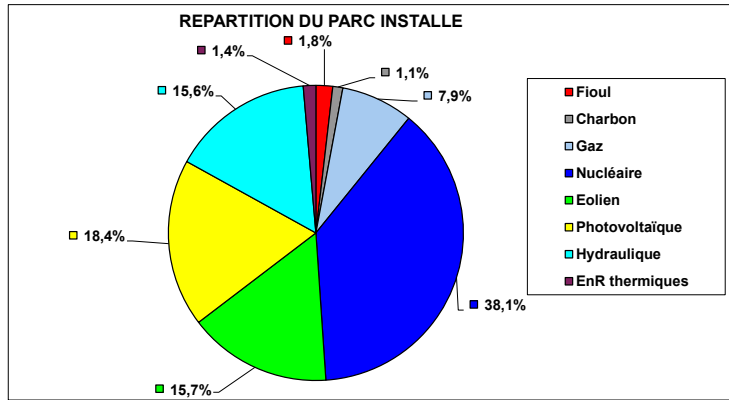

	Statistiques mensuelles :										
	Nucléaire	Combustibles fossiles				Energies renouvelables				TOTAL GENERAL	
	Gaz	Charbon	Fioul	Total fossiles	Hydraulique	Eolien	Photovoltaïque	EnR thermiques	Total ren.		
Parc installé (MW) (*) :	62 970	13 068	1 812	3 038	17 918	25 776	25 987	30 415	2 271	84 449	165 337
Production (GWh) :	33 017	1 301	0	58	1 359	6 485	4 602	2 994	854	14 935	49 311
Facteur de charge :	70,5%	13,4%	0,0%	2,6%	10,2%	33,8%	23,8%	13,2%	26,7%	23,8%	40,1%
% de la production :	67,0%	2,6%	0,0%	0,1%	2,8%	13,2%	9,3%	6,1%	1,7%	30,3%	

Détails des productions éoliennes			
	Terre	Mer	TOTAL
Parc installé (MW) (**)	23 979	2 008	25 987
Production (GWh) :	4 062	540	4 602
Facteur de charge :	22,8%	36,1%	23,8%
% de la production :	8,2%	1,1%	9,3%

Stockage batteries	
Stockage (MWh)	Destockage (MWh)
12 696	9 177

Pourcentage d'électricité décarbonnée

95,5%

Nucléaire + hydro + éolien + PV

Températures moyennes (°C) :

Référence	Non publiée
Réalisée	Non publiée

Rejet moyen de CO2 (g/kWh)

RTE (rejets directs)	13,25
Rejets calculés en ACV (Analyse du Cycle de Vie)	21,14

Rejet total de CO2 (tonnes)

1 042 462

Rejets de CO² directs (Eco2mix) et calculés en ACV (Analyse du Cycle de Vie)

(**) Le parc installé en mer est estimé car il est en évolution permanente

(*) Les puissances installées sont les dernières transmises par RTE (01/2024), à l'exception de l'éolien et du photovoltaïque qui sont celles transmises par le SDES (31/12/2024)

Valeurs extrêmes mensuelles (à partir des moyennes 30') :			
	MW	Date & heure	Facteur charge
Puissance maximum consommée :	64 286	27/3/26 8:30	39,0%
Puissance maximum produite :	76 887	12/3/26 19:30	46,7%
Eolien	Minimum production :	608	23/3/26 10:30
	Maximum production :	17 461	13/3/26 7:00
Maximum production photovoltaïque :	19 145	20/3/26 13:00	62,9%

Puissances extrêmes de production des énergies renouvelables intermittentes (à partir des moyennes 30') :			
	MW	Date	Facteur charge
Eolien + Photovolt.	Minimum des maximums :	11 032	06/03/26
	Maximum des maximums :	25 777	30/03/26
Eolien + Photovolt.	Minimum des minimums :	1 122	09/03/26
	Maximum des minimums :	12 275	25/03/26

Utilisation de l'électricité produite (GWh)			
Production + solde import :	Consommation :	Echanges physiques :	Stockage par pompage :
49 311	38 820	-9 585	-905
	78,7%	19,4%	1,8%

Si <0 : solde exportateur
Si >0 : solde importateur Energie produite non utilisée directement

ECHANGES COMMERCIAUX TRANSFRONTALIERS (GWh)							
	Angleterre	Espagne	Italie	Suisse	Allemagne + Belgique	TOTAL	% / production
IMPORT	5	1 029	0	0	48	1 082	2,2%
EXPORT	2 386	309	2 508	2 103	2 993	10 300	20,9%
Solde Export - import	2 381	-720	2 508	2 103	2 946	9 218	18,7%
%solde export des échanges / production :						18,7%	

STATISTIQUES ELECTRICITE MARS 2026 (mesures temps réel)

Détails fioul, gaz, thermiques renouvelables et hydraulique

DETAILS PRODUCTION FIOUL			
Mode de production	Production (GWh)	% / production Fioul	% / production totale
Turbine à combustion	33	55,7%	0,07%
Cogénération	26	44,3%	0,05%
Autres	0	0,0%	0,00%
TOTAL	59		0,12%

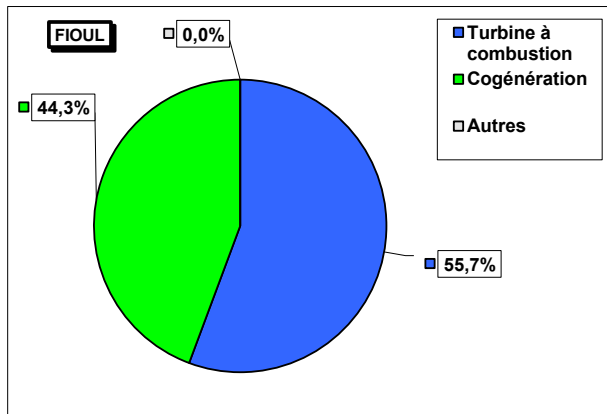

DETAILS PRODUCTION GAZ			
Mode de production	Production (GWh)	% / production Gaz	% / production totale
Turbine à combustion	23	1,7%	0,05%
Cogénération	939	72,1%	1,90%
Cycle combiné	340	26,1%	0,69%
Autres	0	0,0%	0,00%
TOTAL	1302		2,64%

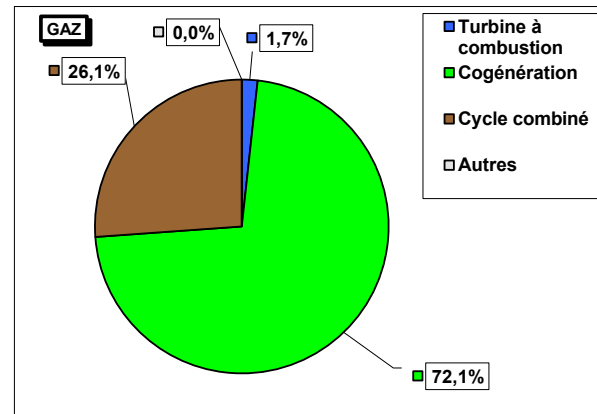

DETAILS PRODUCTION ENERGIES THERMIQUES RENOUEVABLES			
Mode de production	Production (GWh)	% / production Enr Therm.	% / production totale
Déchets	290	34,0%	0,59%
Biomasse	339	39,7%	0,69%
Biogaz	224	26,3%	0,46%
TOTAL	854		1,73%

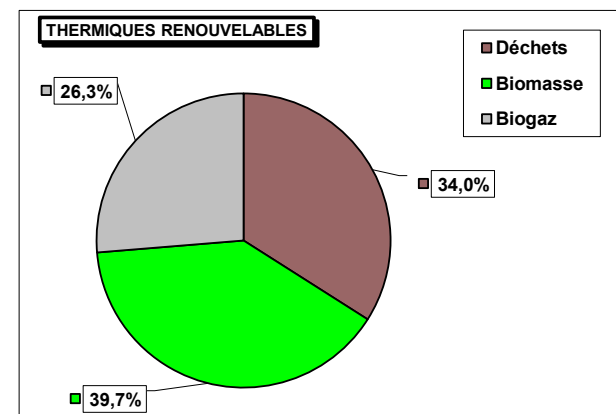

DETAILS PRODUCTION HYDRAULIQUE					
Mode de production	Production (GWh)	% / production Hydraulique	% / production totale	Parc installé (GW)	Facteur de charge
Fil de l'eau + éclusée	3913	60,3%	7,93%	11,6	45,3%
Lacs	1646	25,4%	3,34%	9,6	23,0%
STEP (turbinage)	927	14,3%	1,88%	4,2	29,7%
TOTAL	6485		13,15%	25,4	32,7%
Détails STEP (GWh)					
Pompage STEP	905				
Turbinage STEP	927				
Rendement STEP	102,4%	Certaines STEP ont des apports complémentaires			

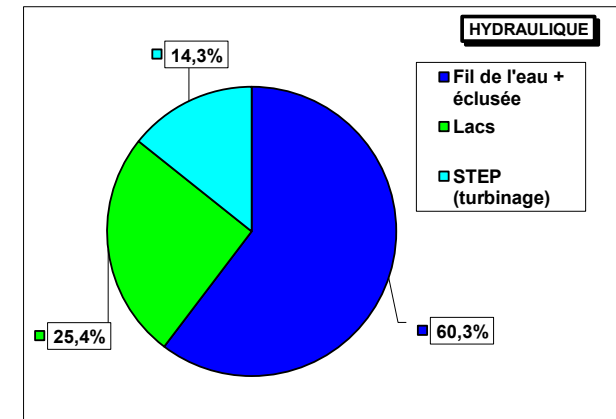

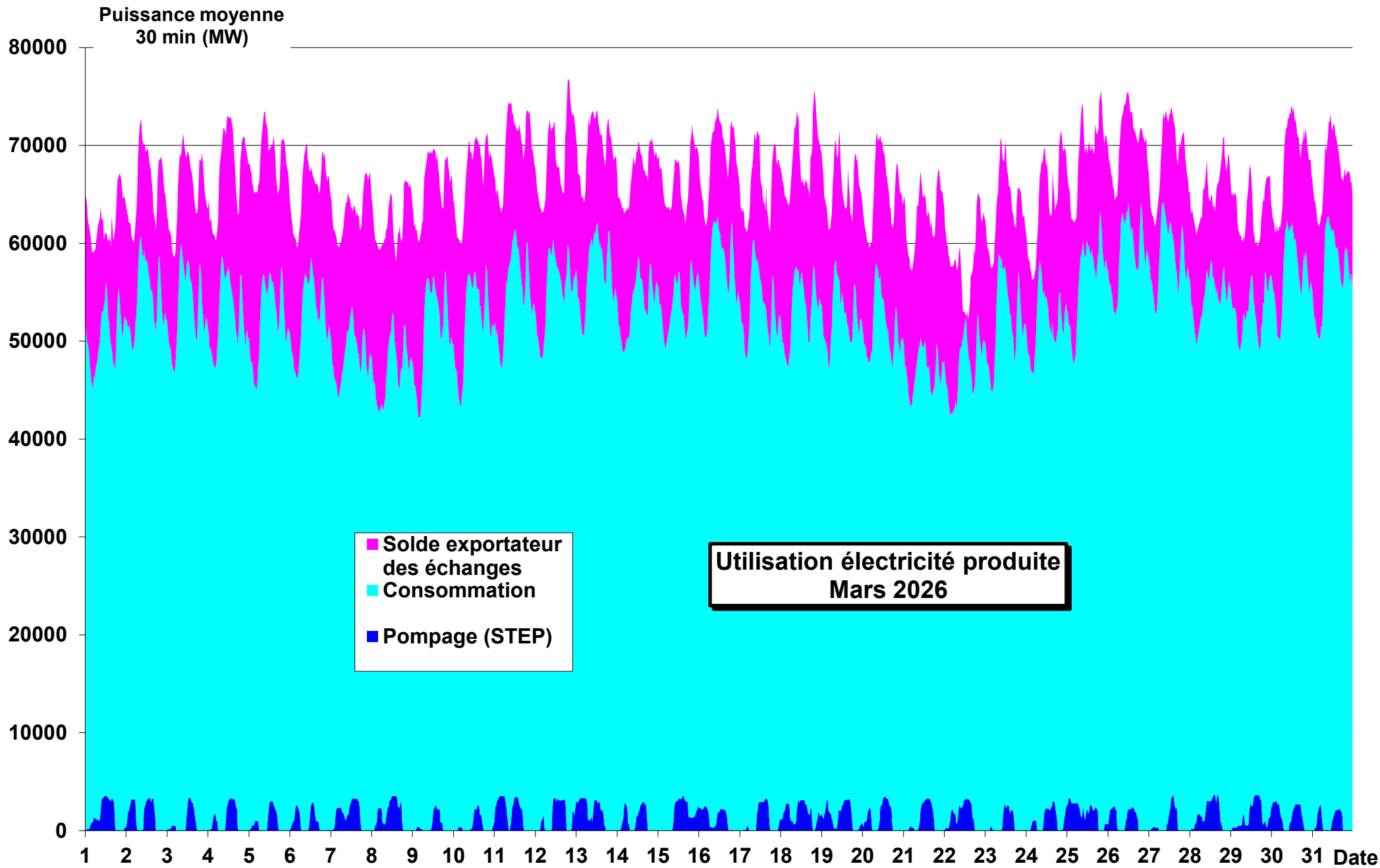

**Puissance moyenne 30 min
(MW)**

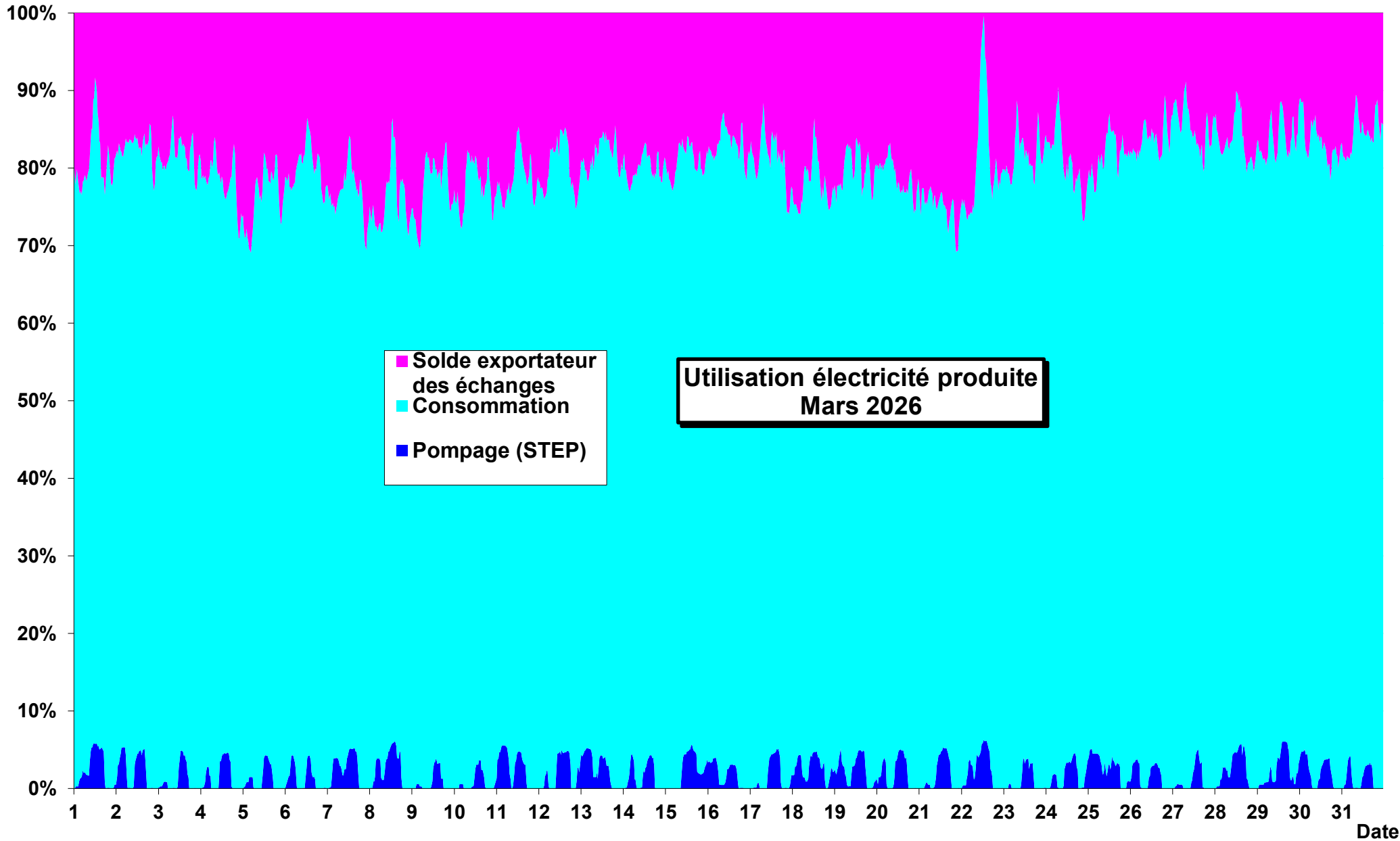

Production d'électricité mars 2026

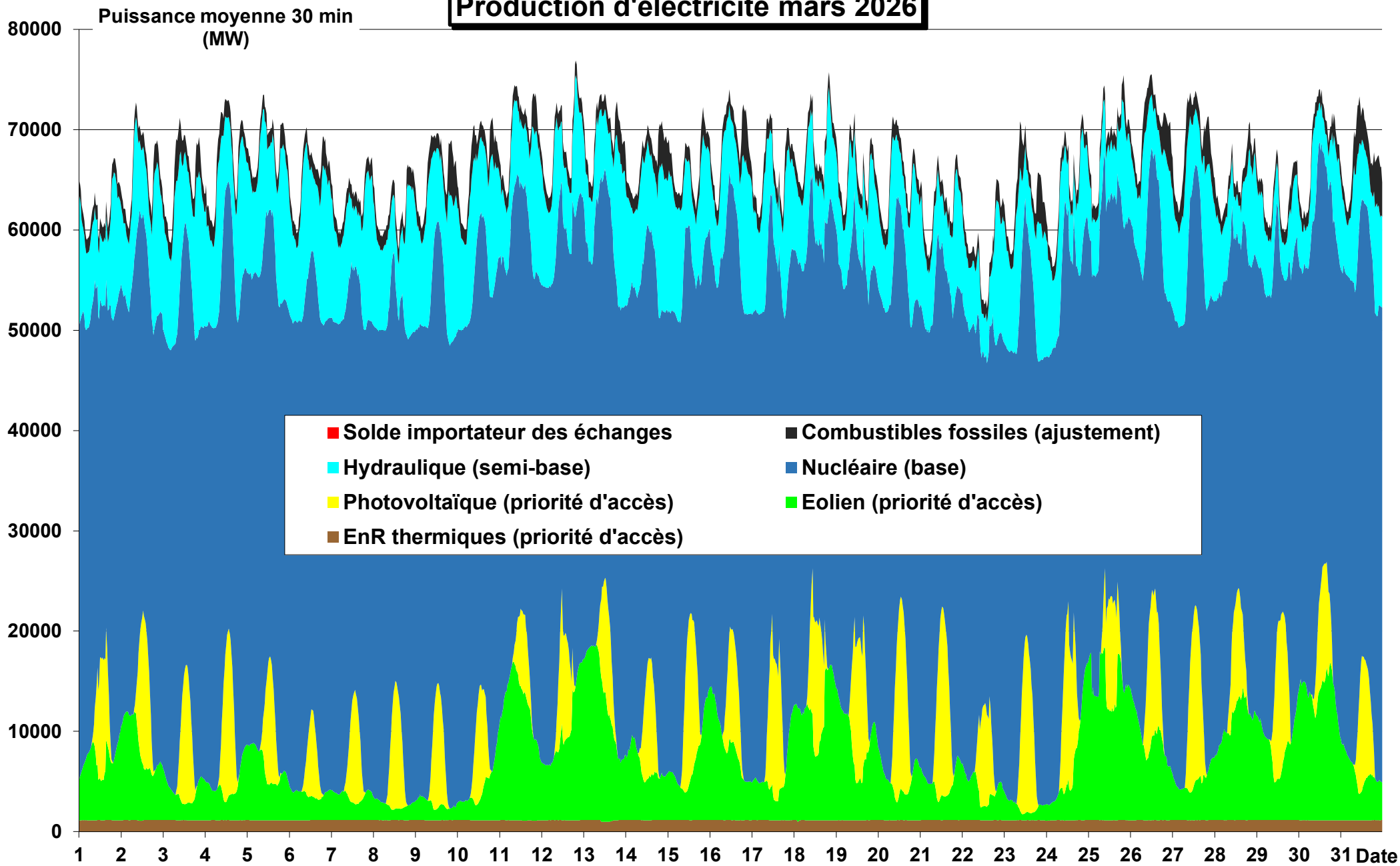

Puissance moyenne 30 min
(MW)

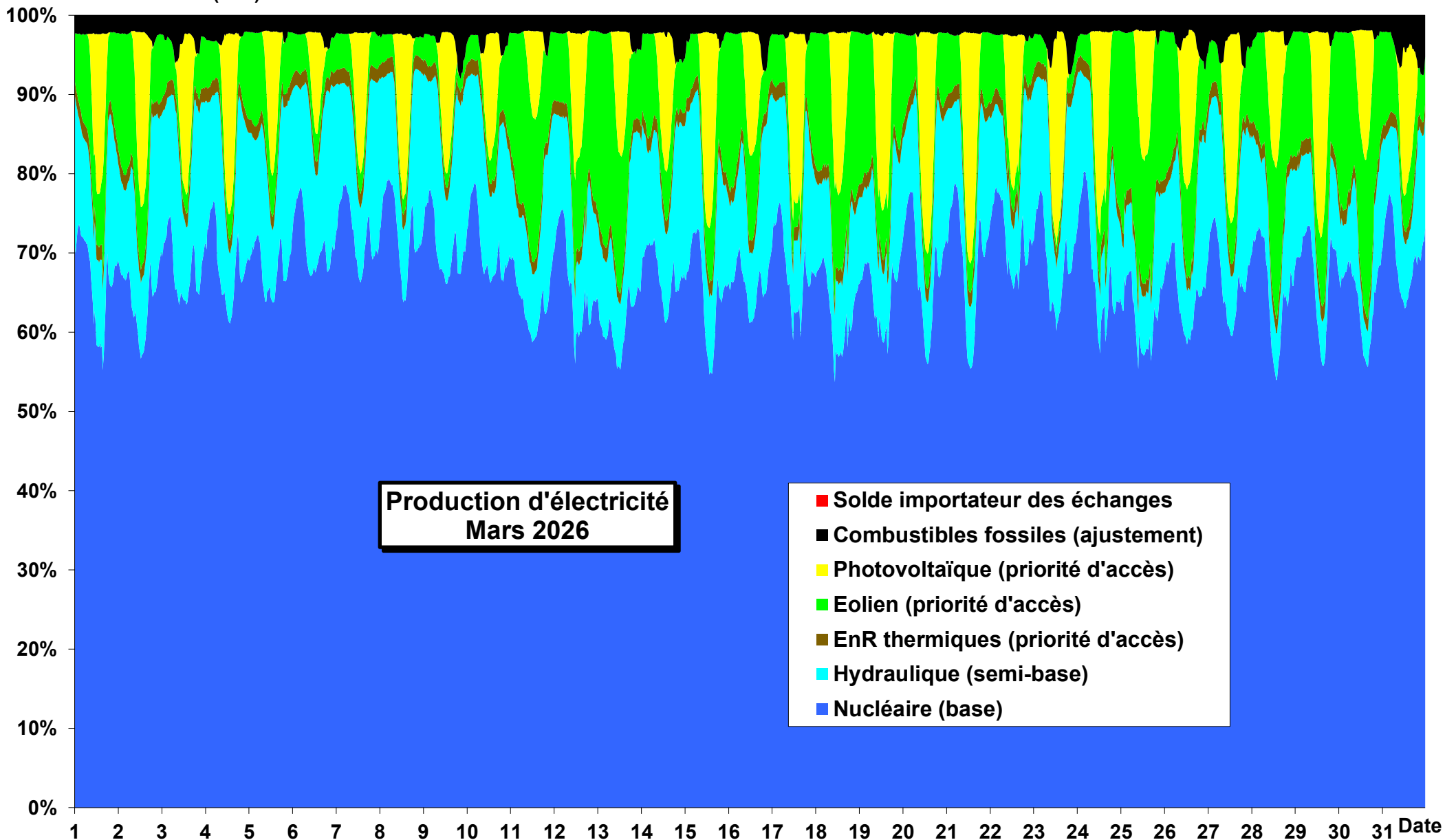

Productions cumulées hors nucléaire et hydraulique Mars 2026

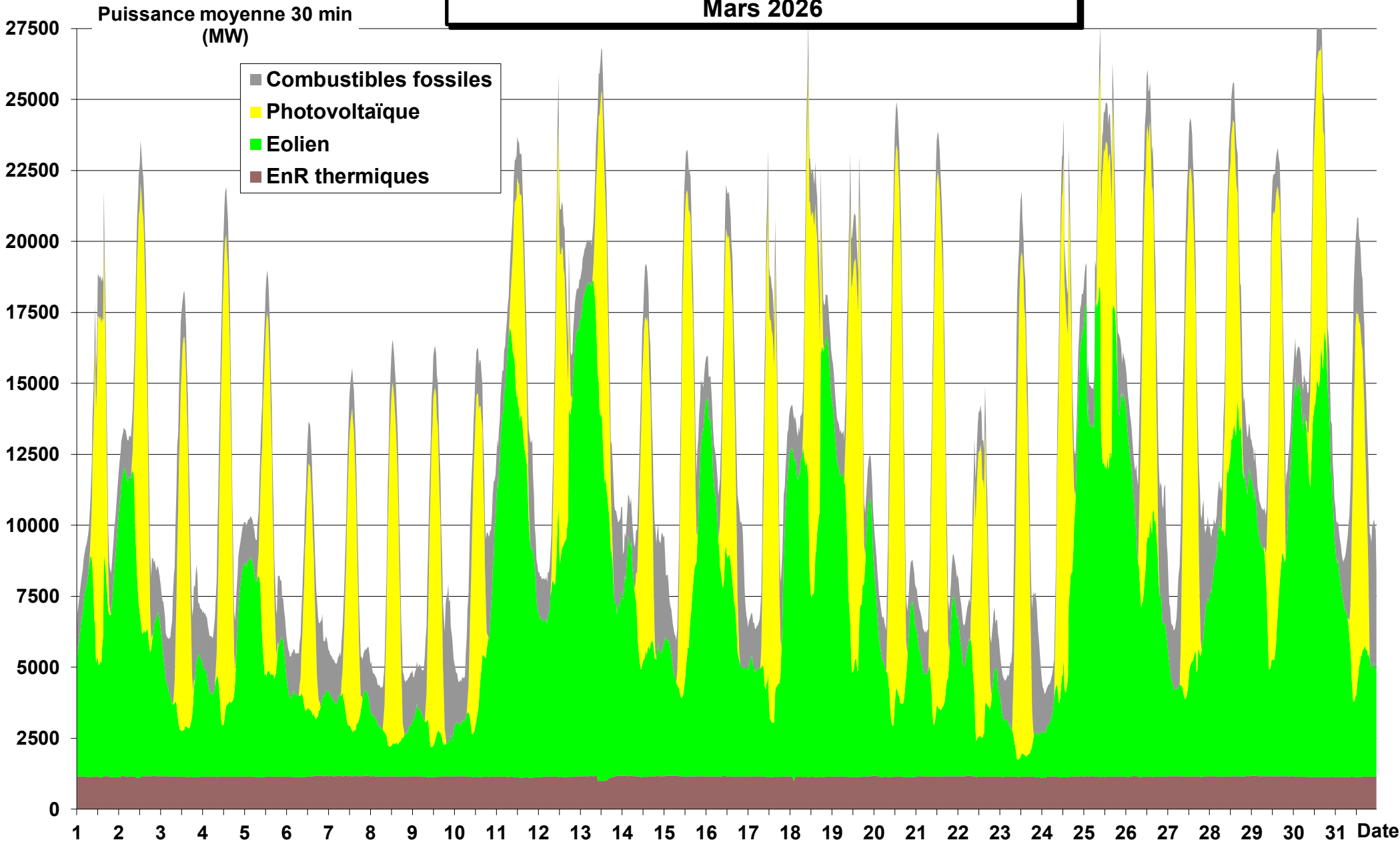

Productions cumulées combustibles fossiles Mars 2026

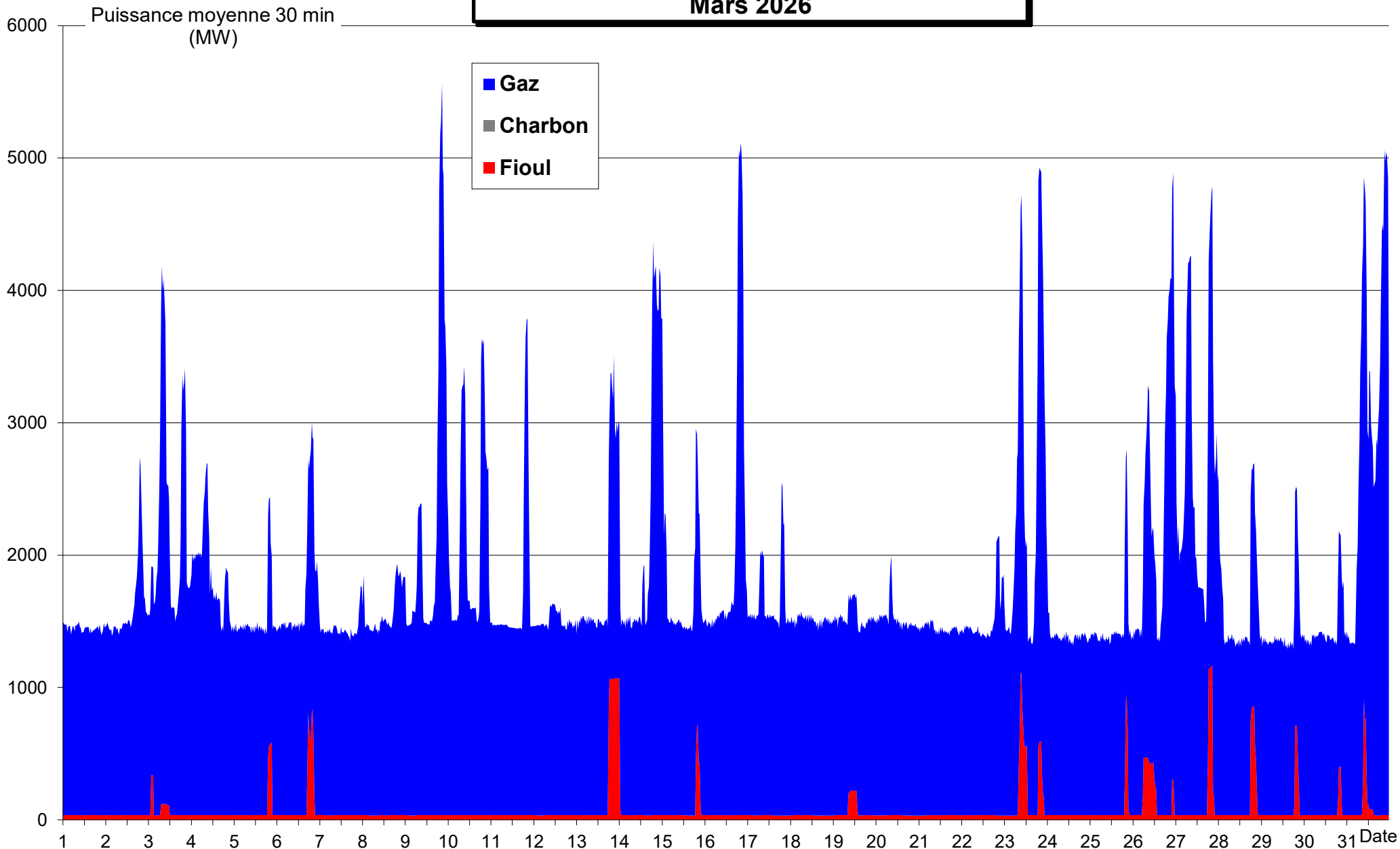

**Productions cumulées fioul (détails)
Mars 2026**

Puissance moyenne 30 min
(MW)

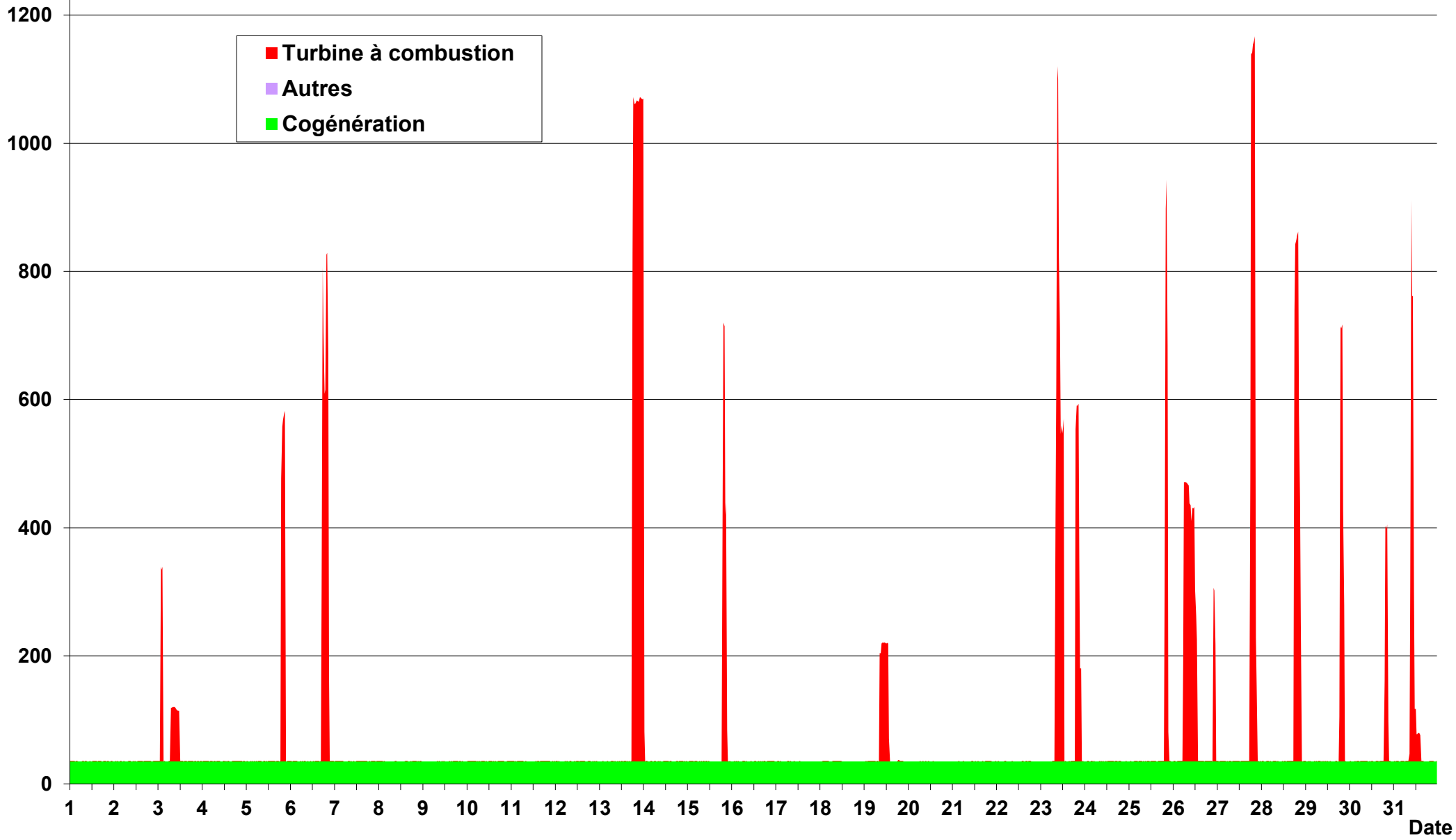

**Productions cumulées gaz (détails)
Mars 2026**

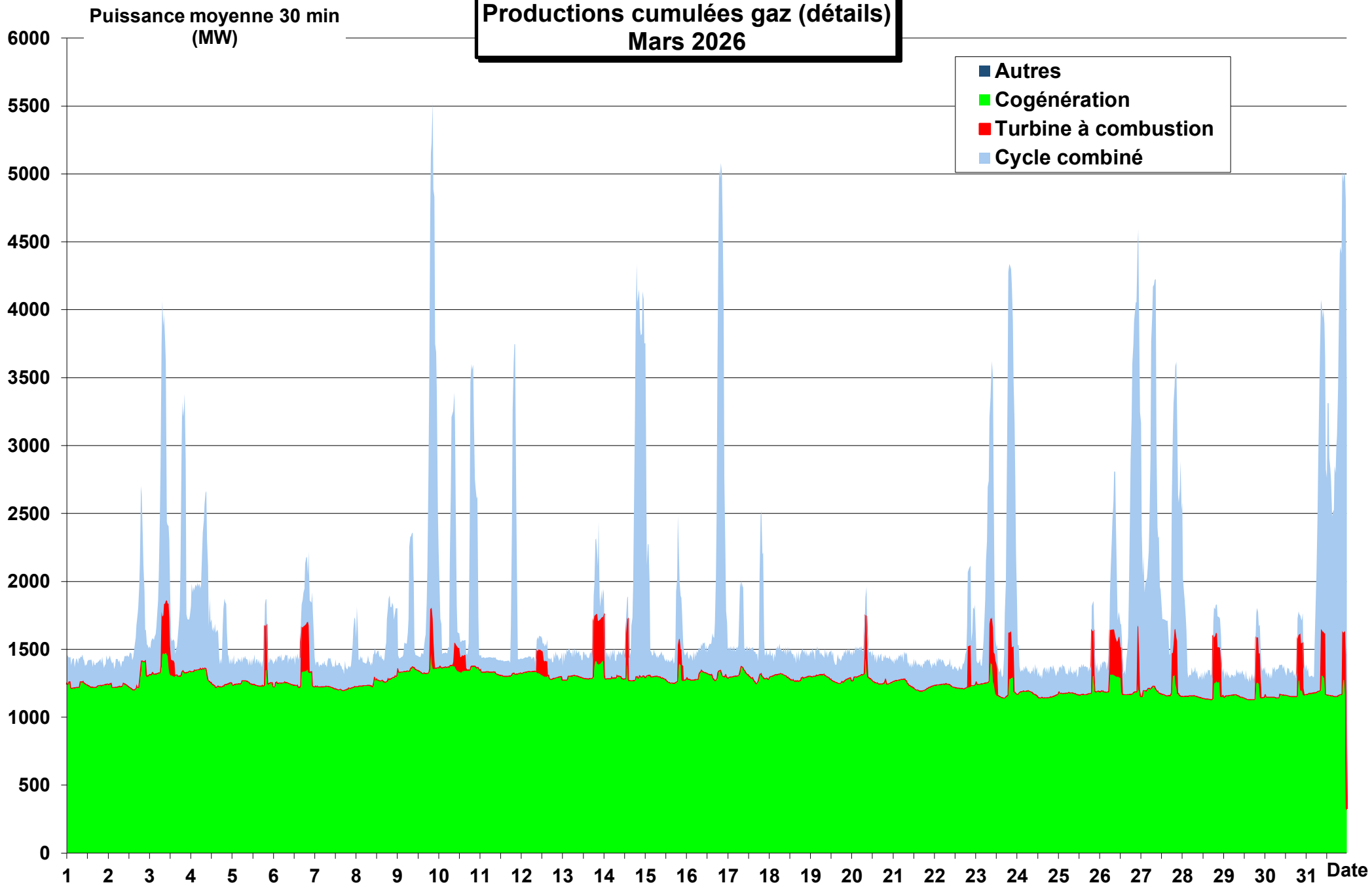

**Productions cumulées énergies thermiques renouvelables (détails)
Mars 2026**

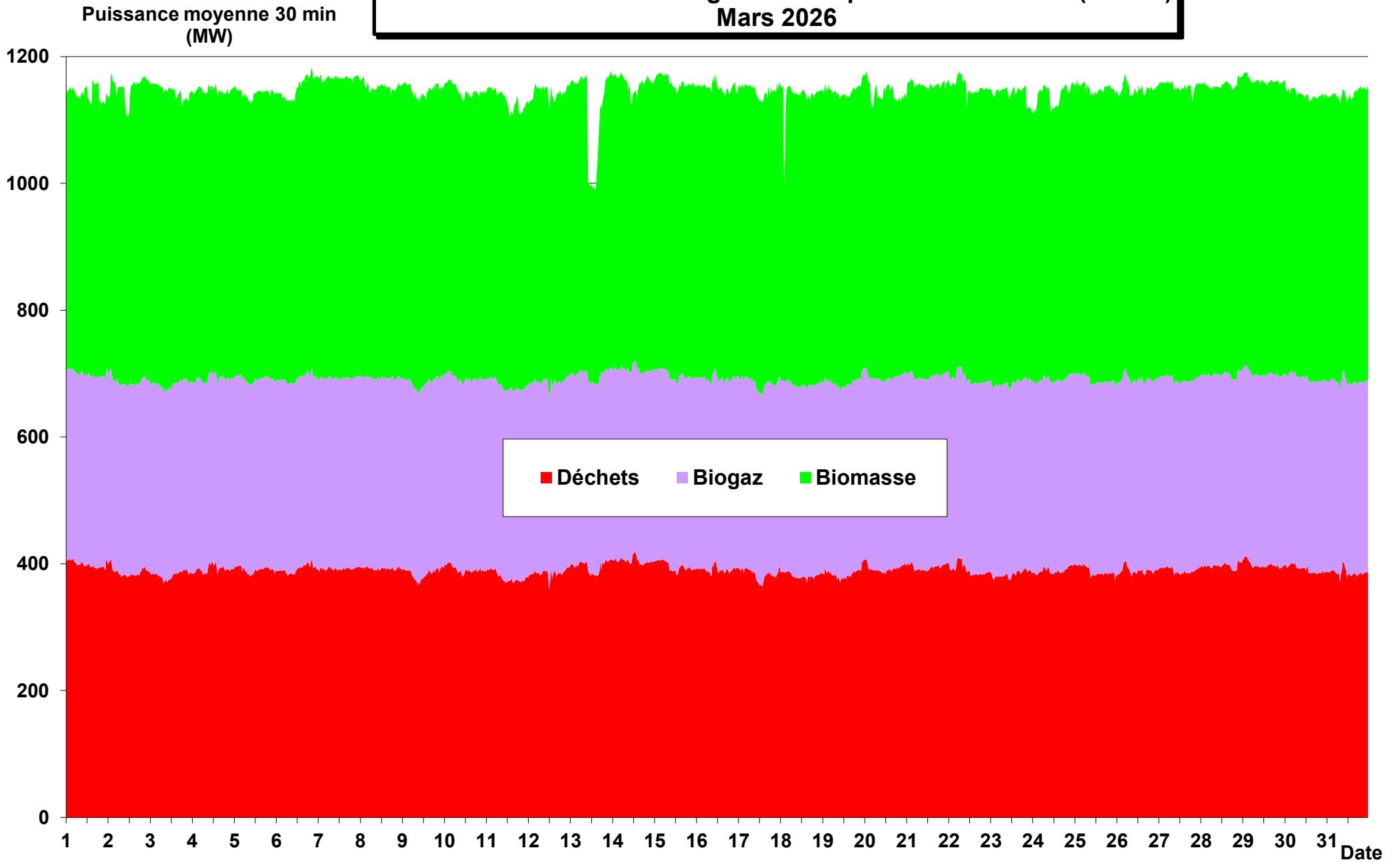

Production cumulée électricité origine énergies renouvelables Mars 2026

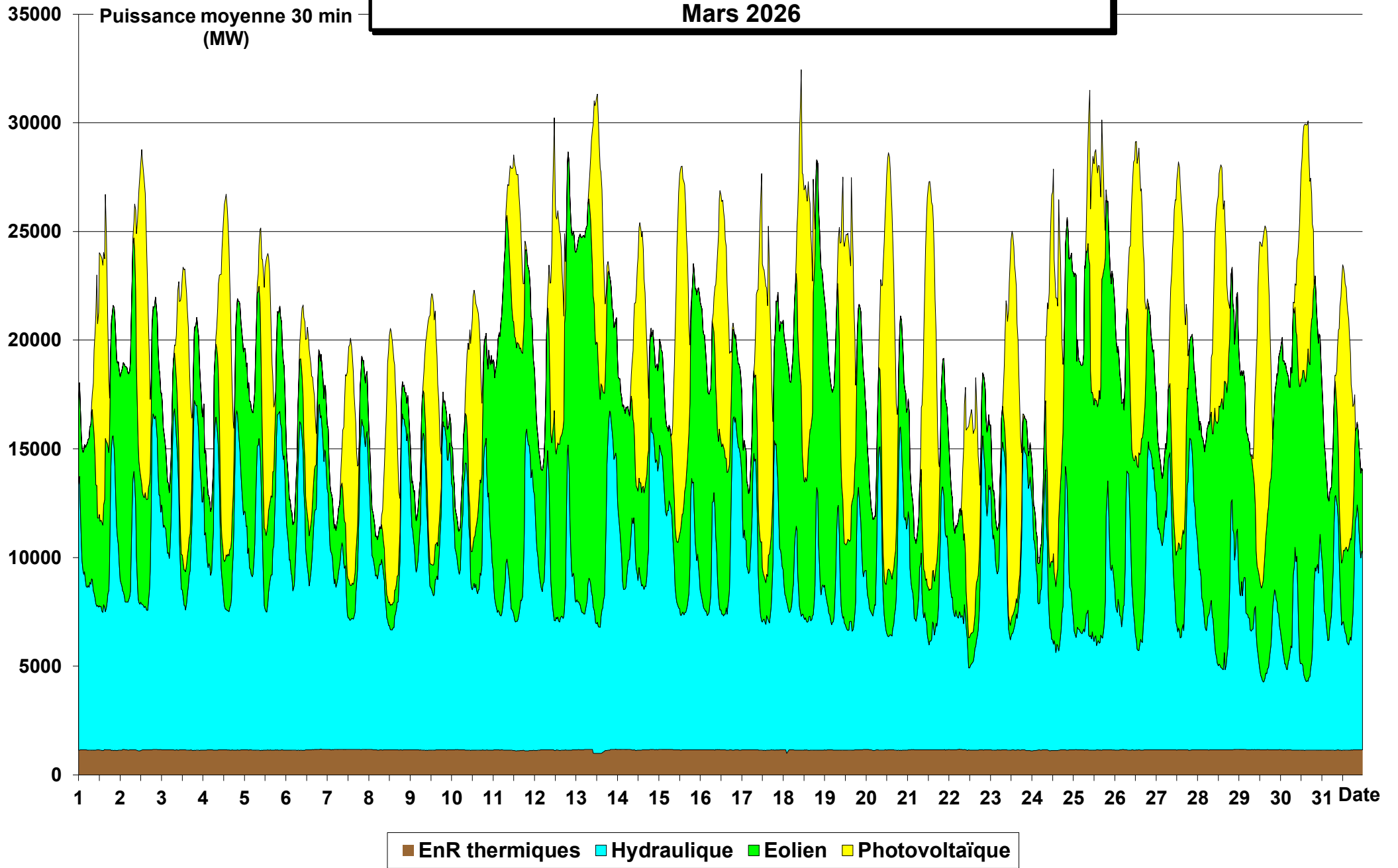

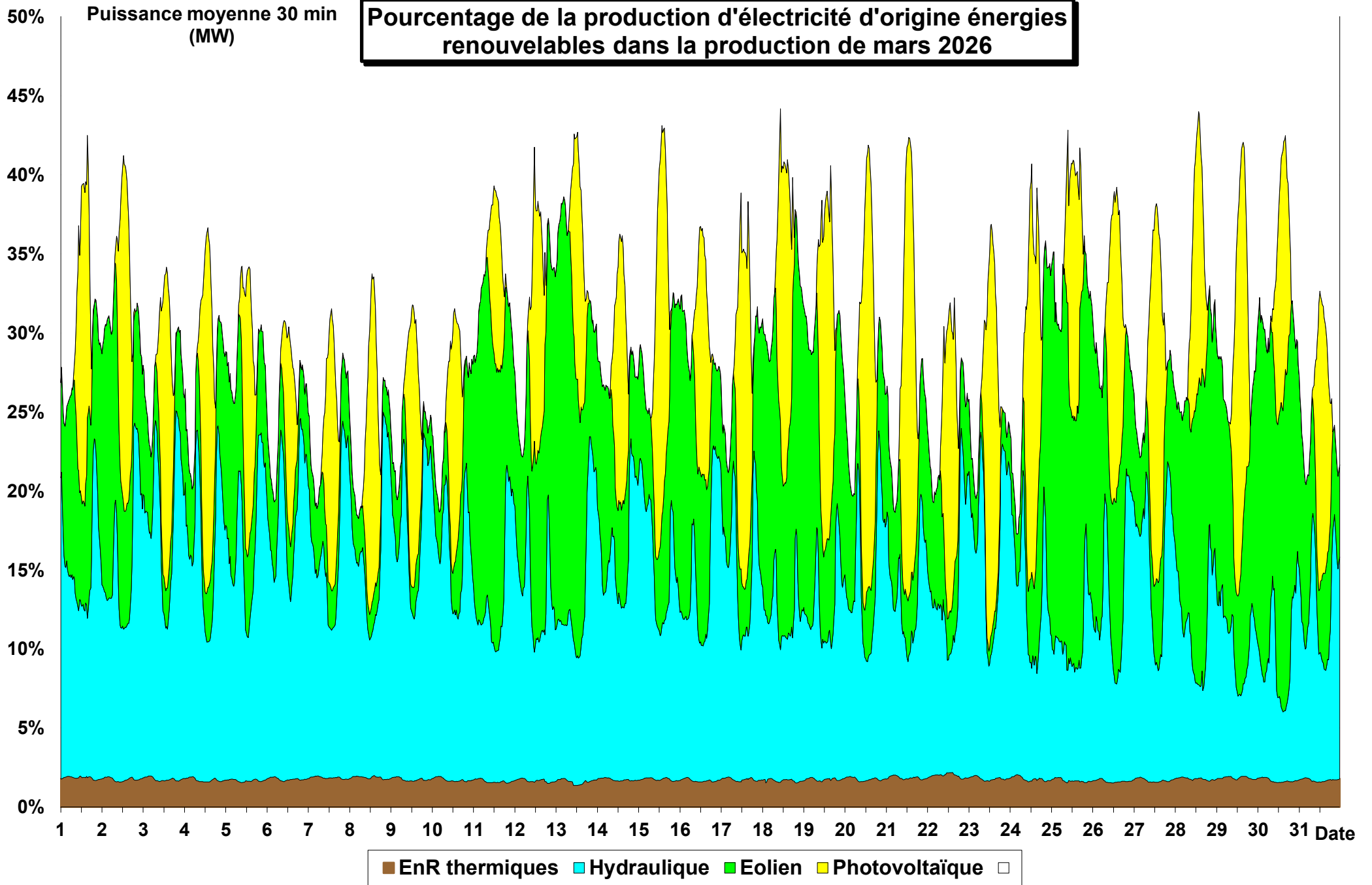

Production éolienne Mars 2026 (puissance installée 25 987 MW)

Puissance moyenne 30 min
(MW)

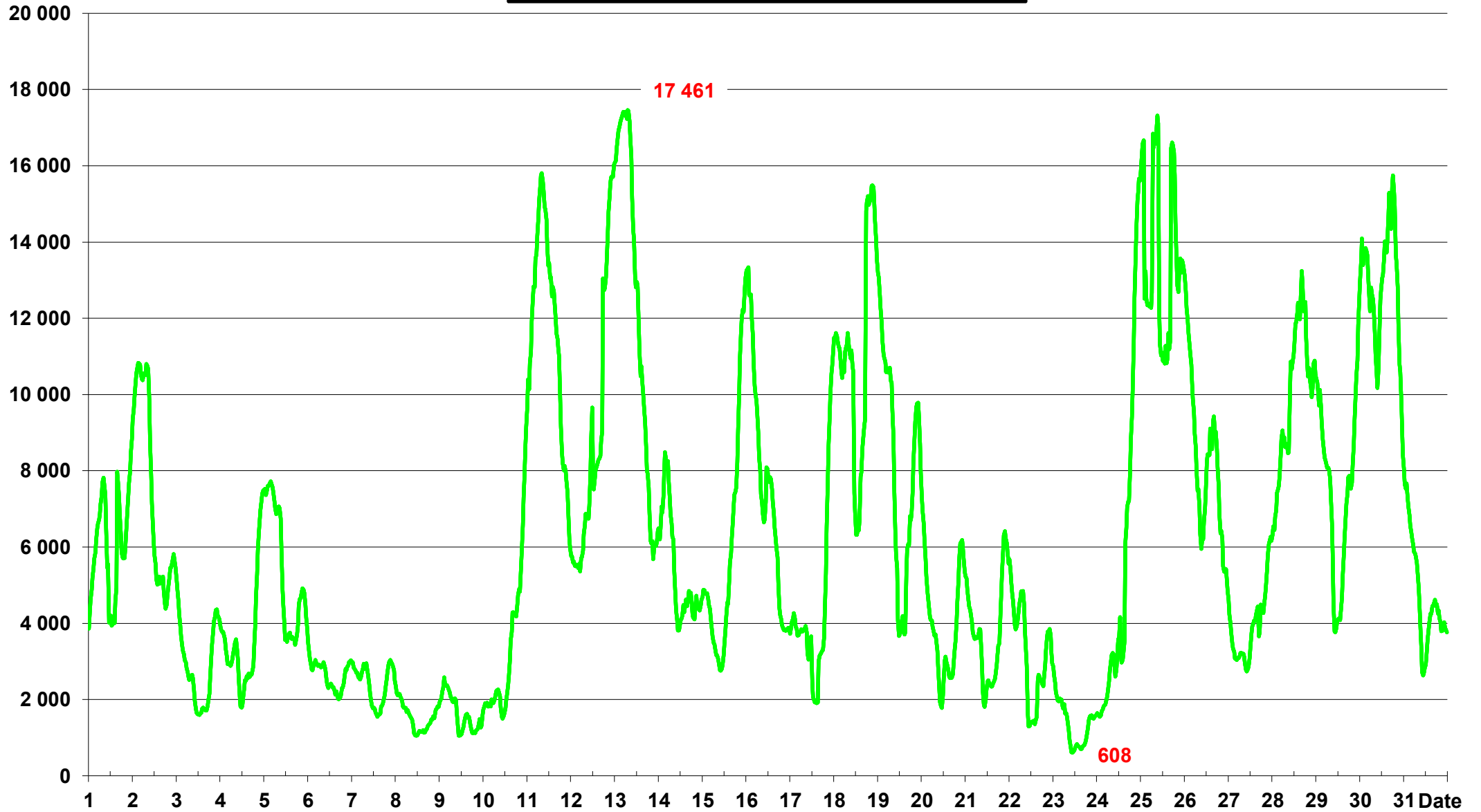

**PLAGE DE VARIATION
DE LA PUISSANCE
EOLIENNE JOURNALIERE
Mars 2026**
Nota : l'échelle (25 987 MW)
correspond à la
puissance installée

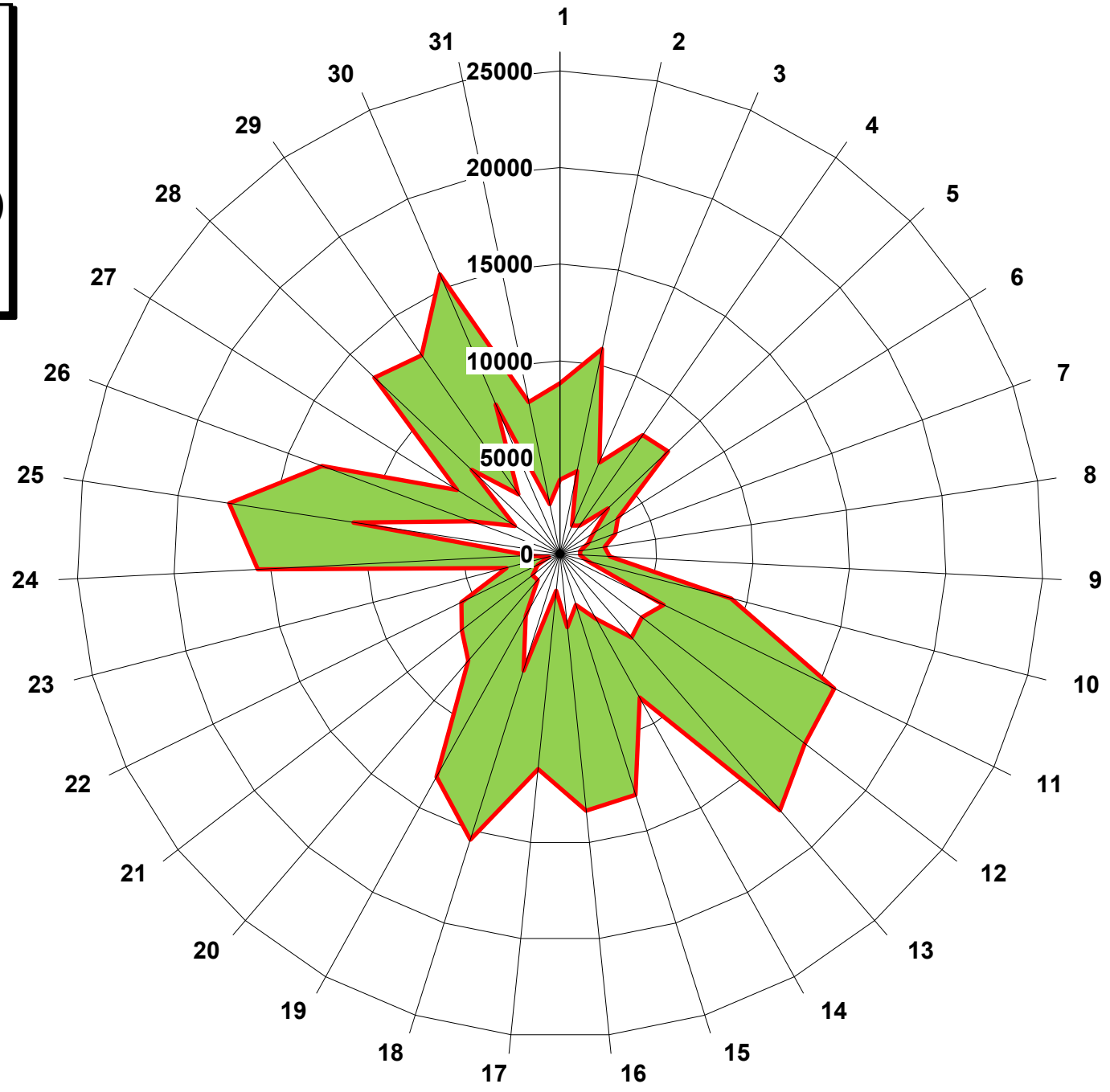

■ Demi-heure maxi du jour
■ Demi-heure mini du jour

Productions éoliennes terrestre et en mer mars 2026

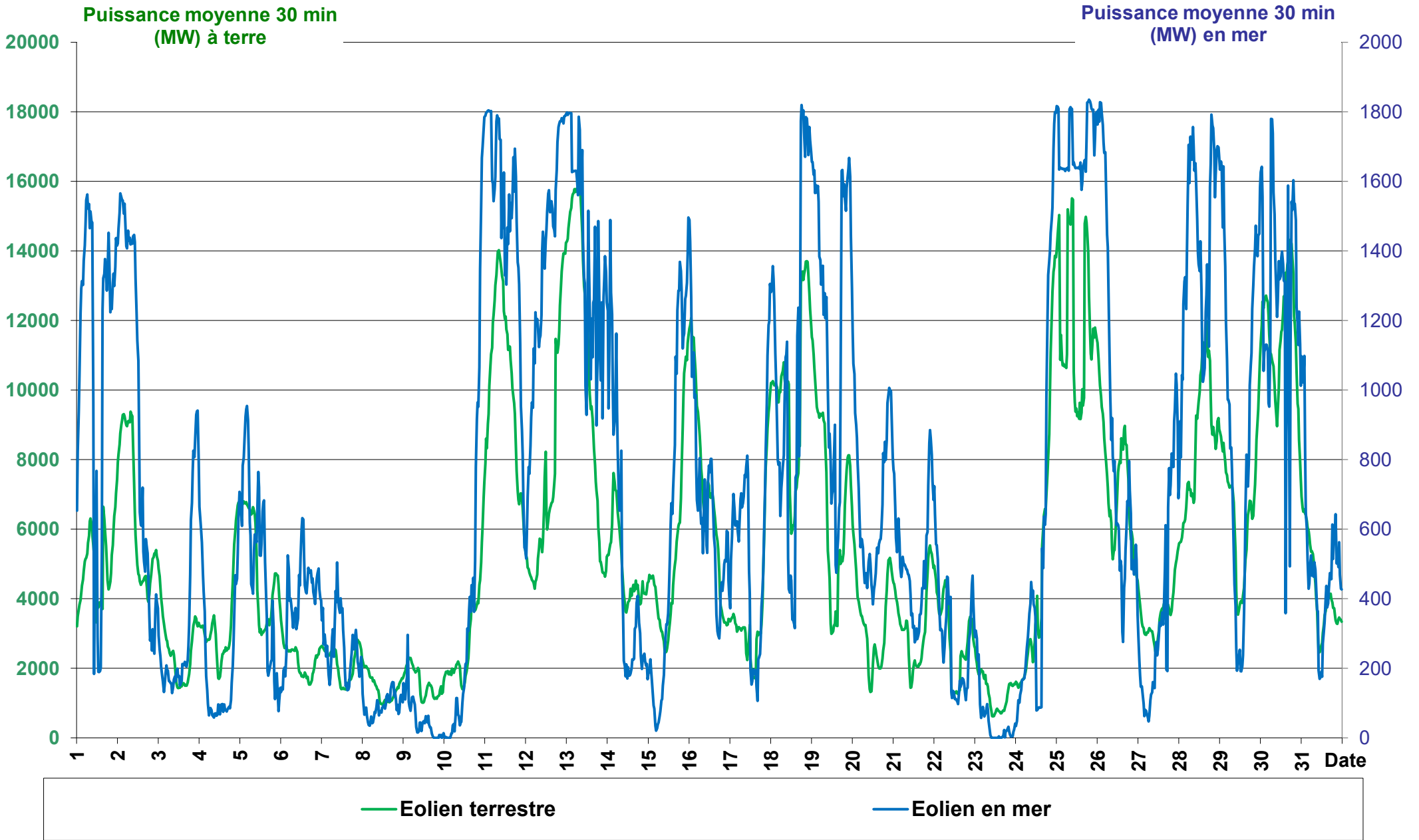

Production photovoltaïque Mars 2026 (puissance installée 30 415 MW)

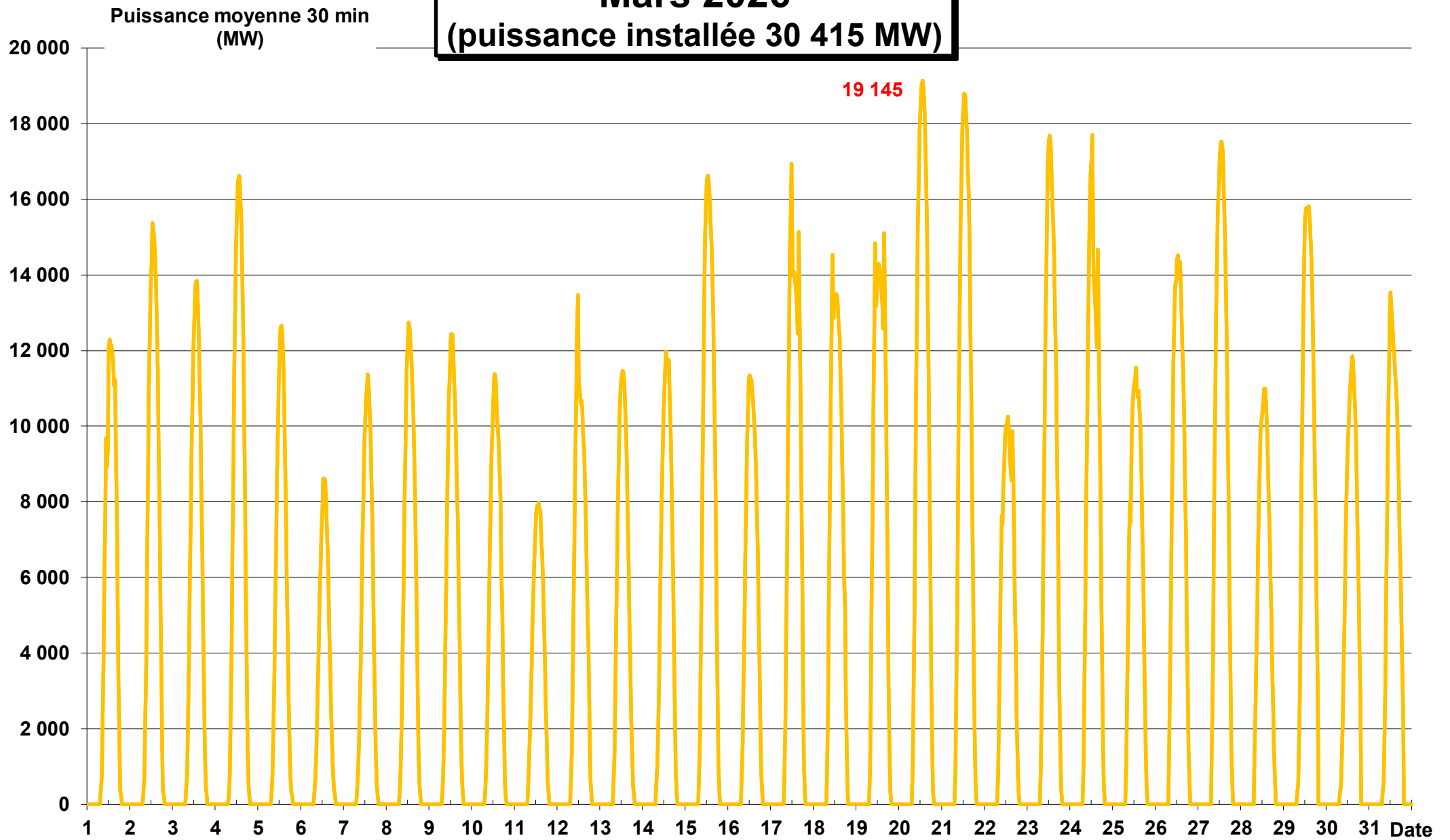

**Production cumulée électricité origine énergies renouvelables intermittentes
(Puissances installées : éolien 25 987 MW & PV 30 415 MW)
Mars 2026**

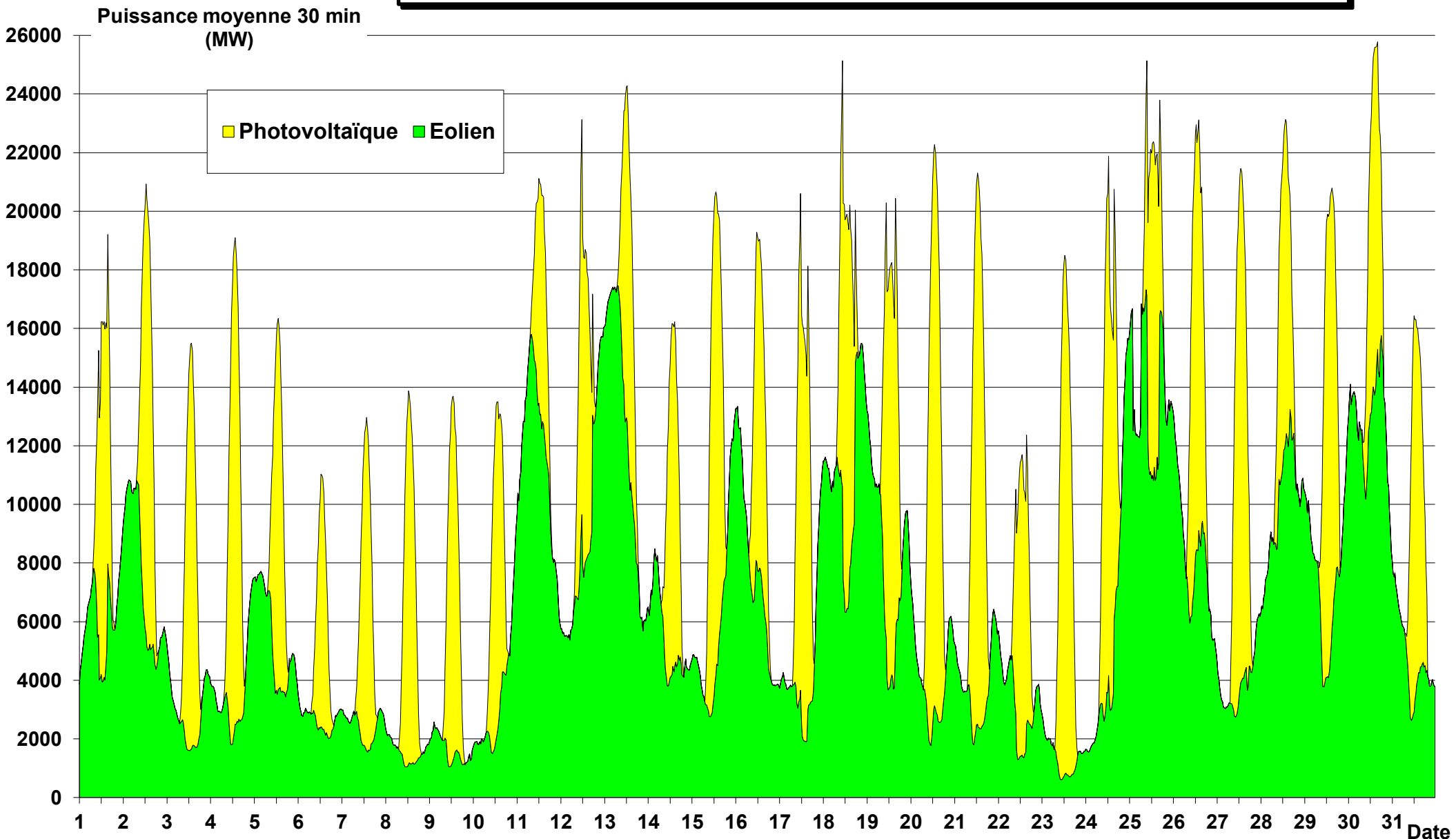

**Production électricité origine
énergies renouvelables intermittentes (MW)
(Puissances installées :
éolien 25 987 MW & PV 30 415 MW)
Mars 2026**

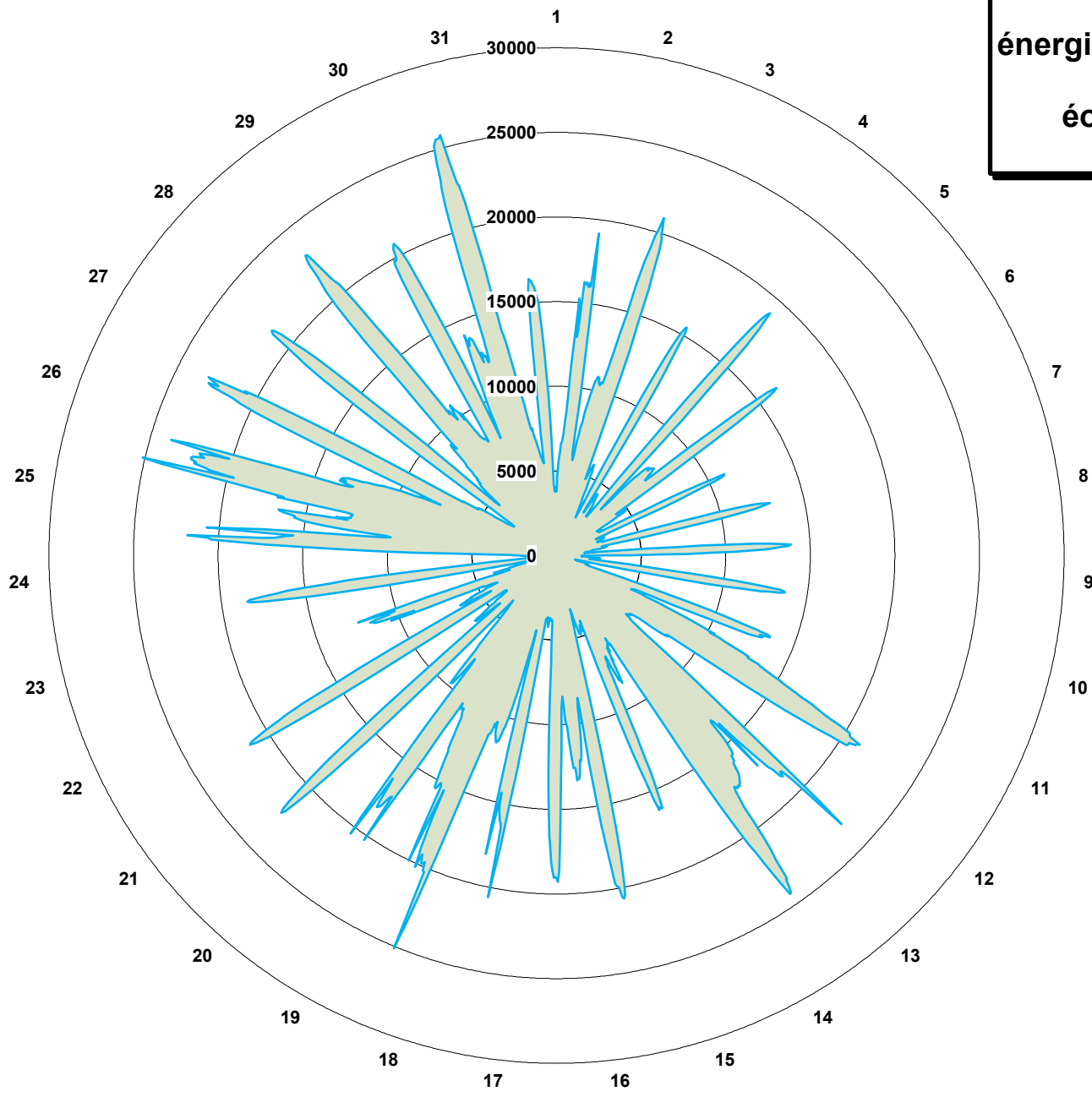

Eolien + Photovoltaïque

Variations des productions éolienne et photovoltaïque Mars 2026

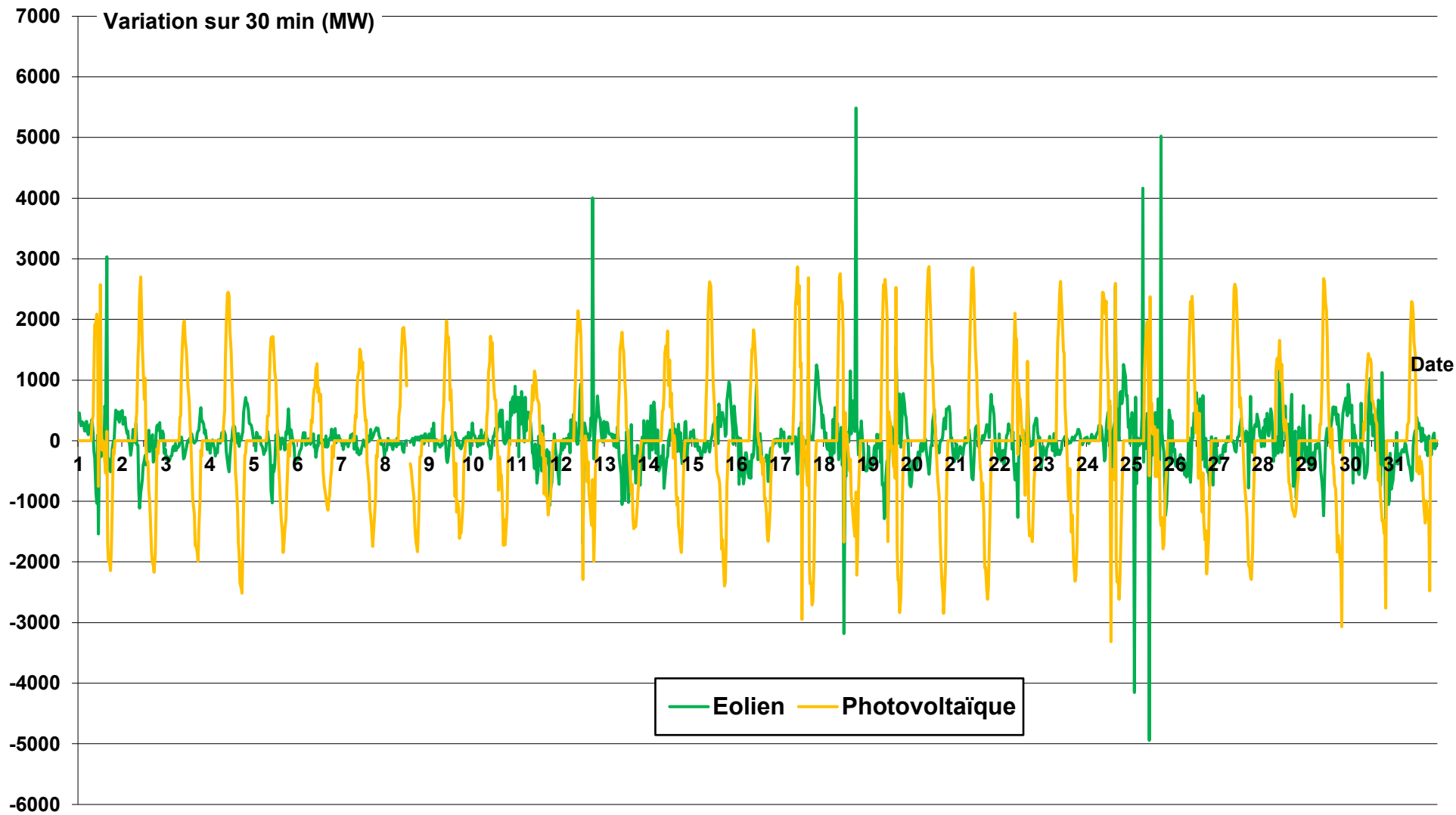

**Variation de la production cumulée des énergies intermittentes
(éolien + photovoltaïque)
Mars 2026**

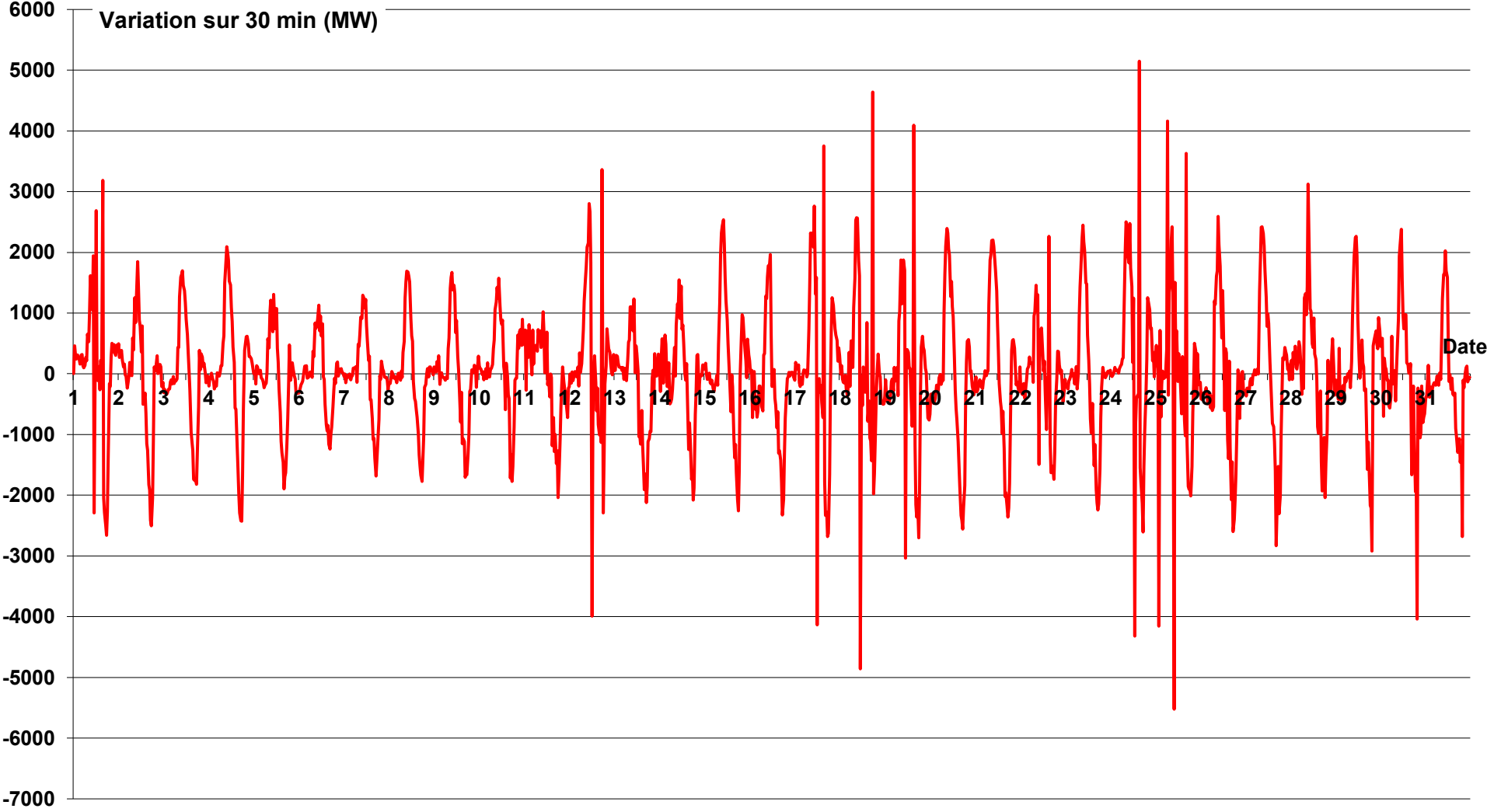

PRODUCTION HYDRAULIQUE - STOCKAGE PAR POMPAGE Mars 2026

Puissance moyenne 30 min
(MW)

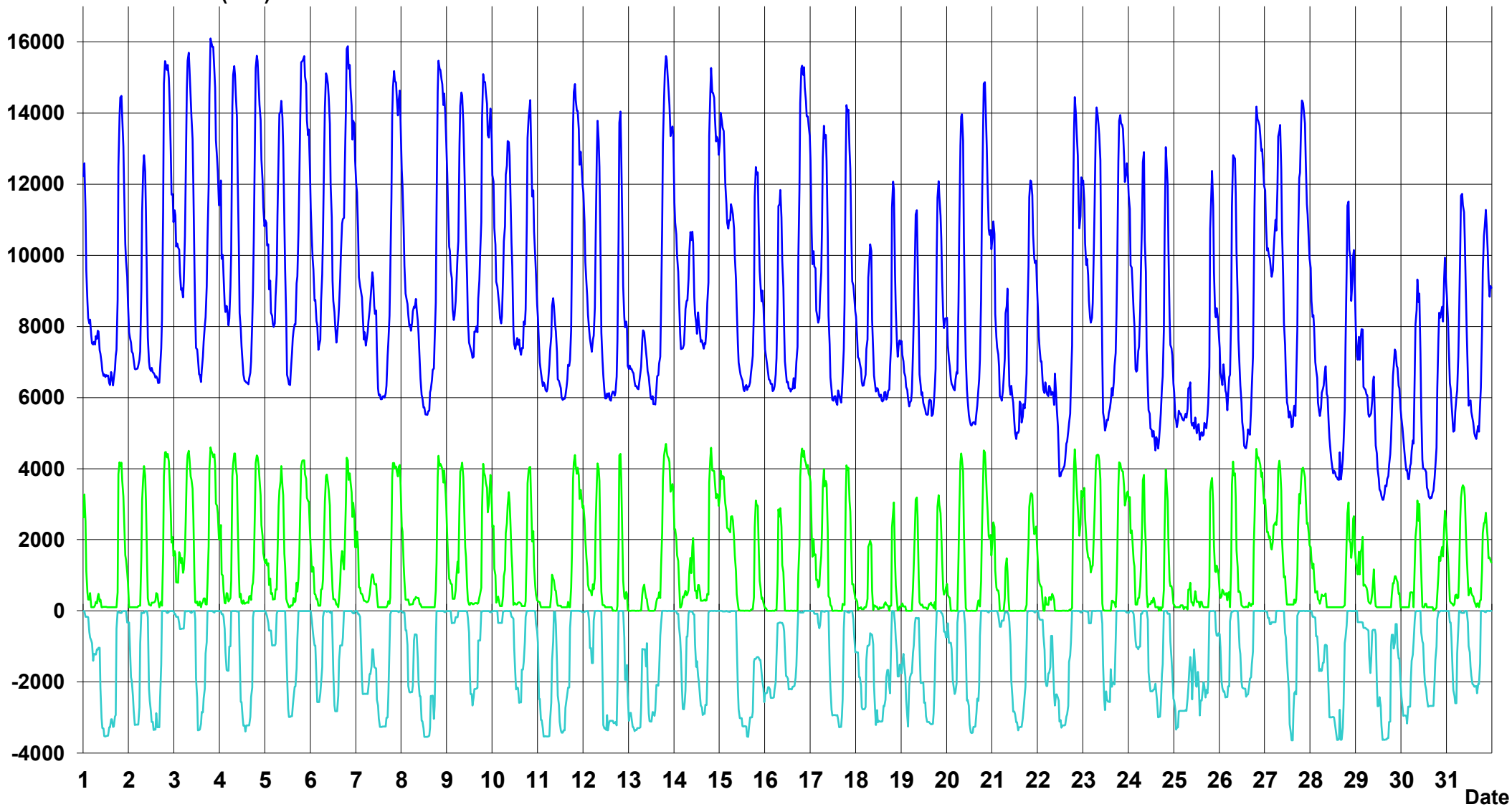

— Hydraulique — STEP pompage — STEP turbinage

Puissance moyenne 30 min
(MW)

**Productions cumulées hydraulique (détails)
Mars 2026**

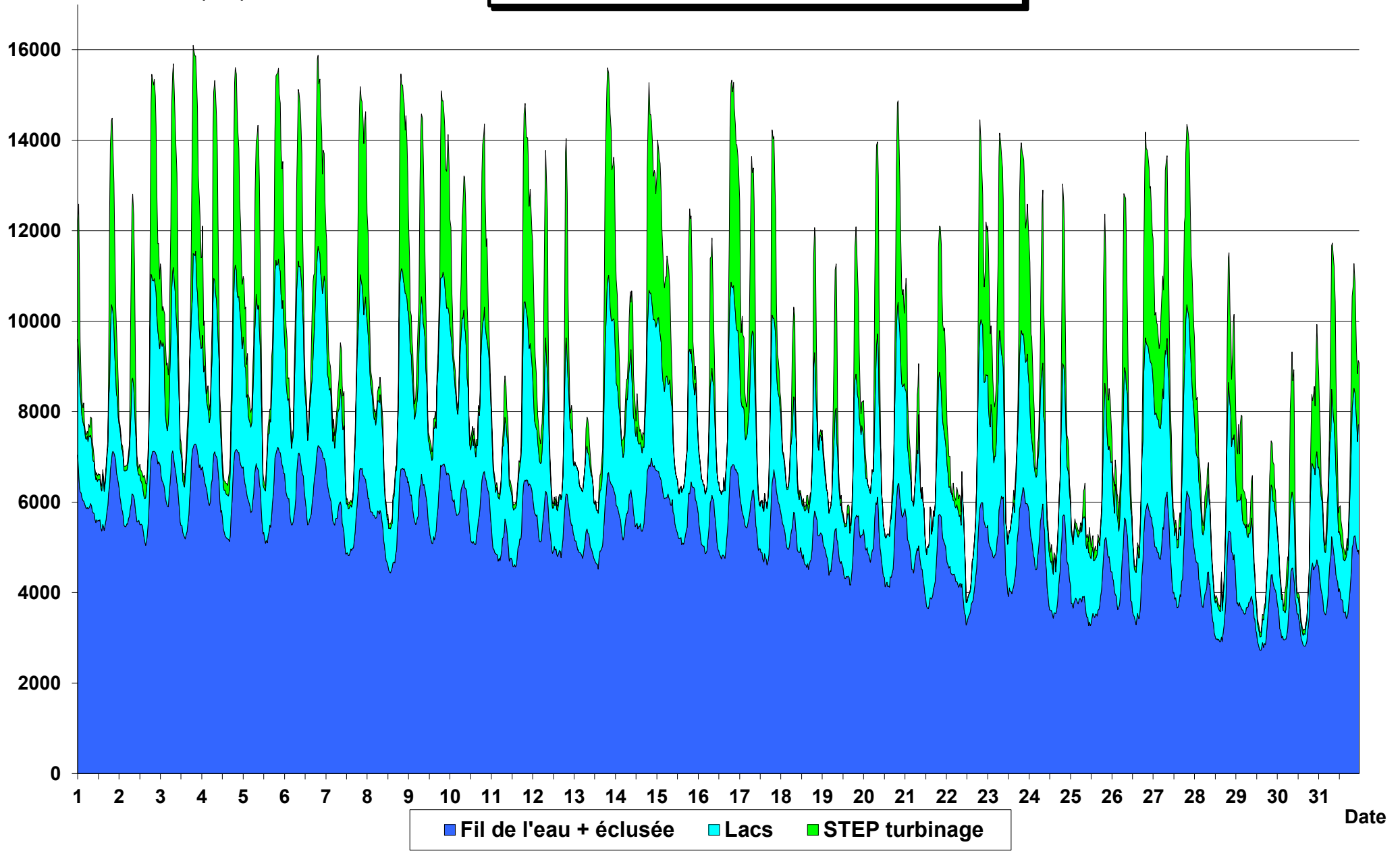

PRODUCTION - CONSOMMATION - PART DU NUCLEAIRE MARS 2026

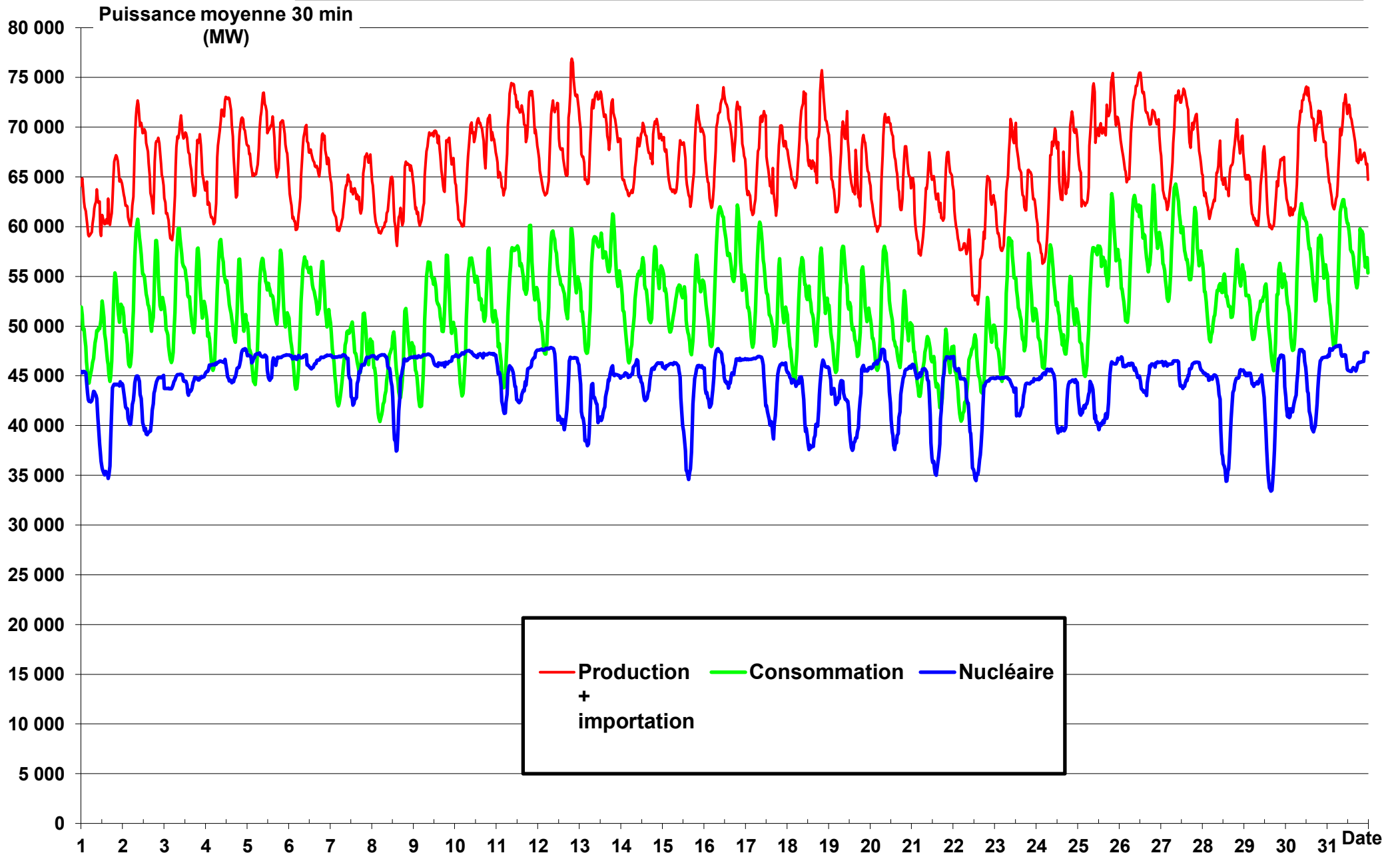

COUVERTURE DE LA CONSOMMATION PAR LES PRODUCTIONS INTERMITTENTES (EOLIEN + PHOTOVOLTAÏQUE) MARS 2026

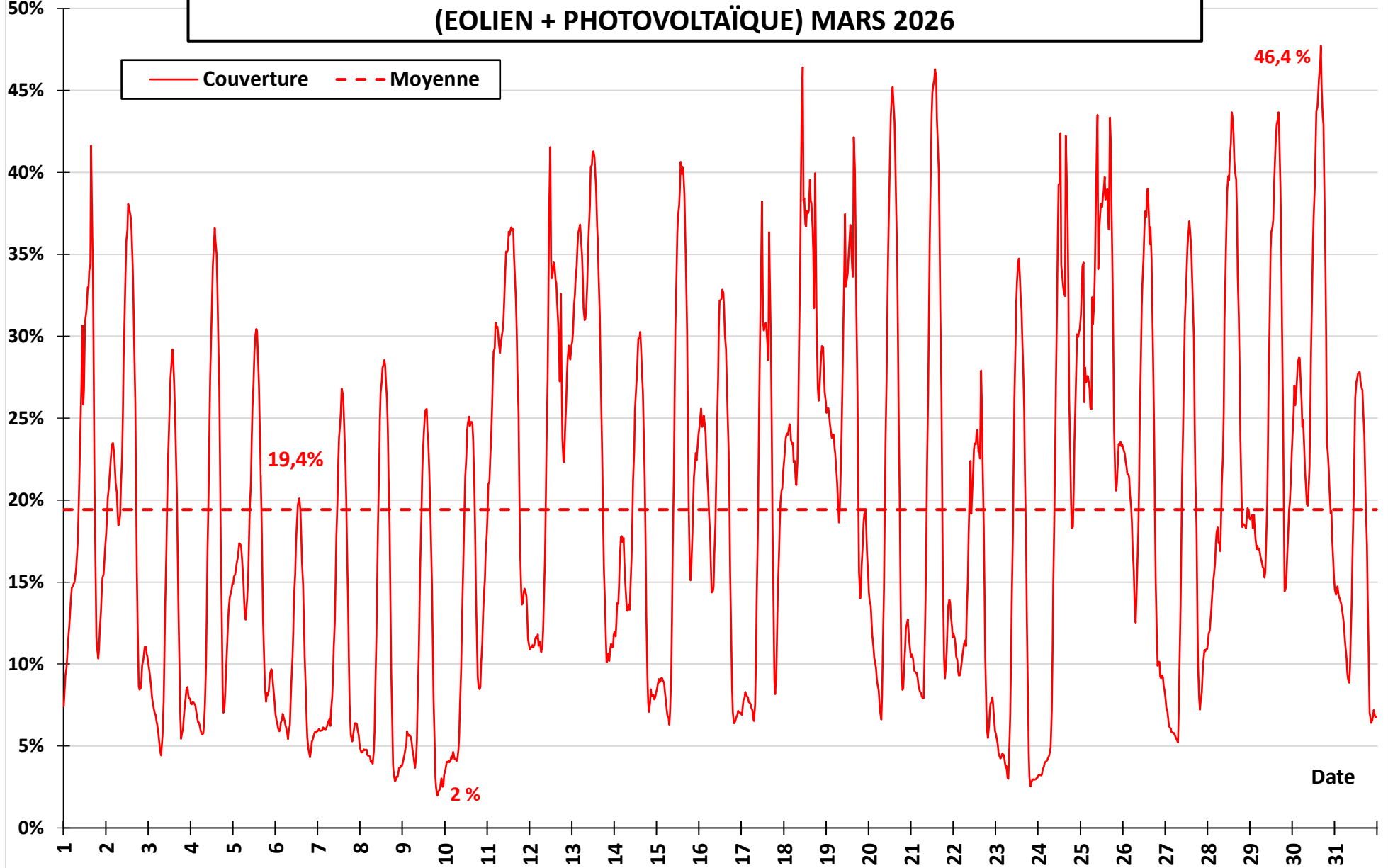

**COUVERTURE DE LA CONSOMMATION
PAR LES PRODUCTIONS INTERMITTENTES (EOLIEN +
PHOTOVOLTAÏQUE)
(pourcentage de 1/2 h par classes de 10%)
Mars 2026**

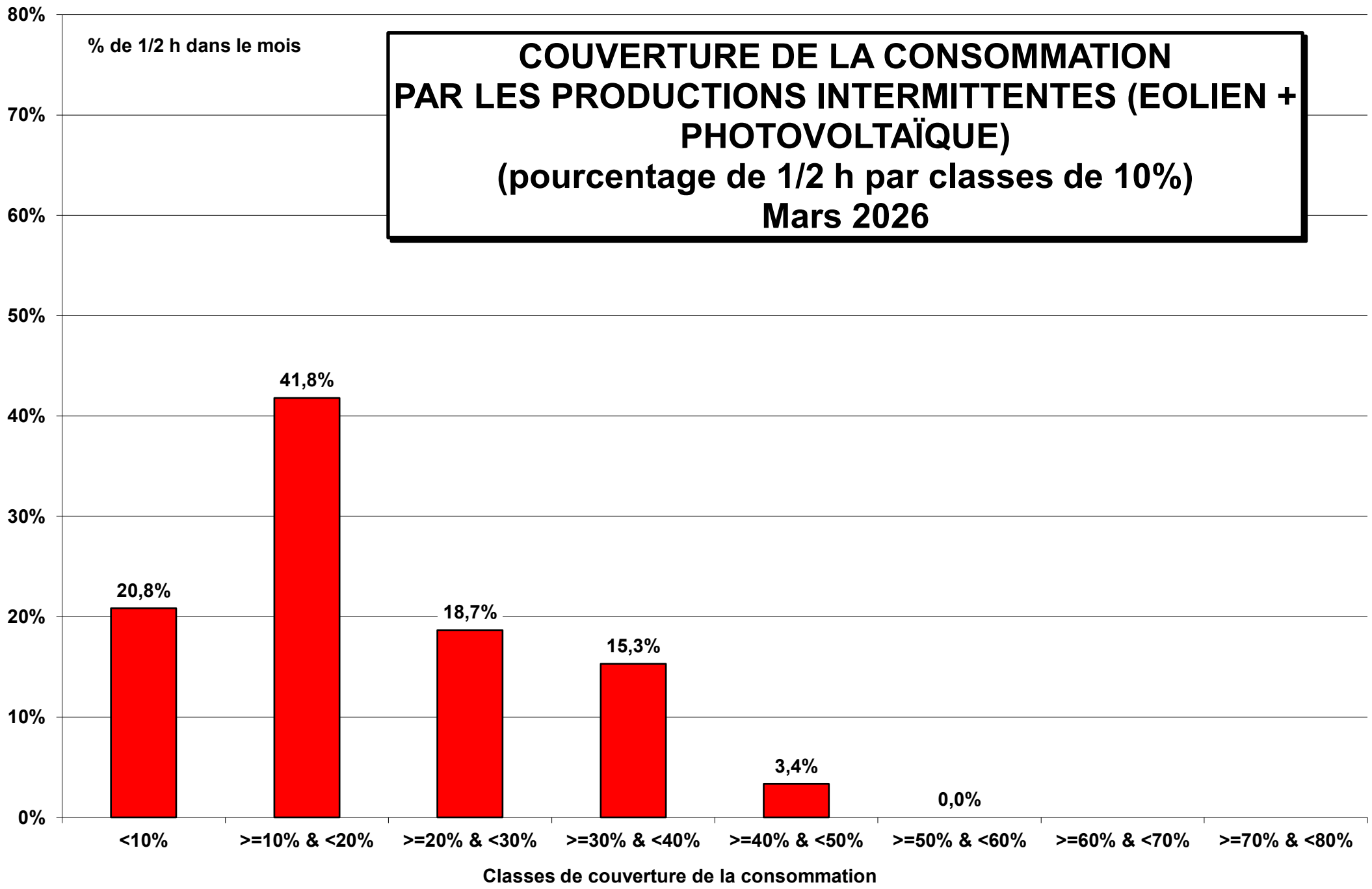

COUVERTURE DE LA CONSOMMATION PAR LES PRODUCTIONS RENOUVELABLES (HYDRAULIQUE + EOLIEN + PHOTOVOLTAÏQUE + ENR THERMIQUES) MARS 2026

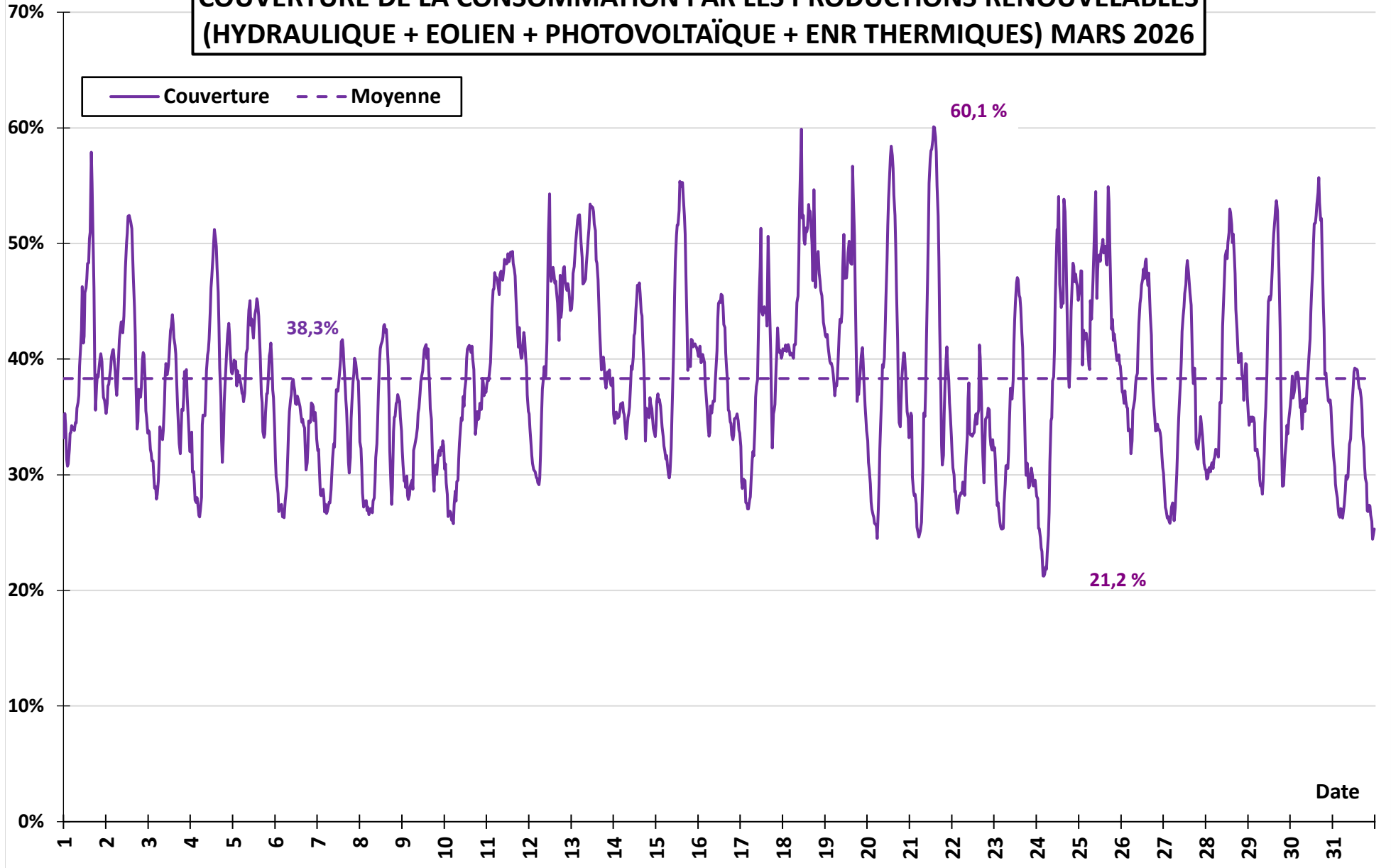

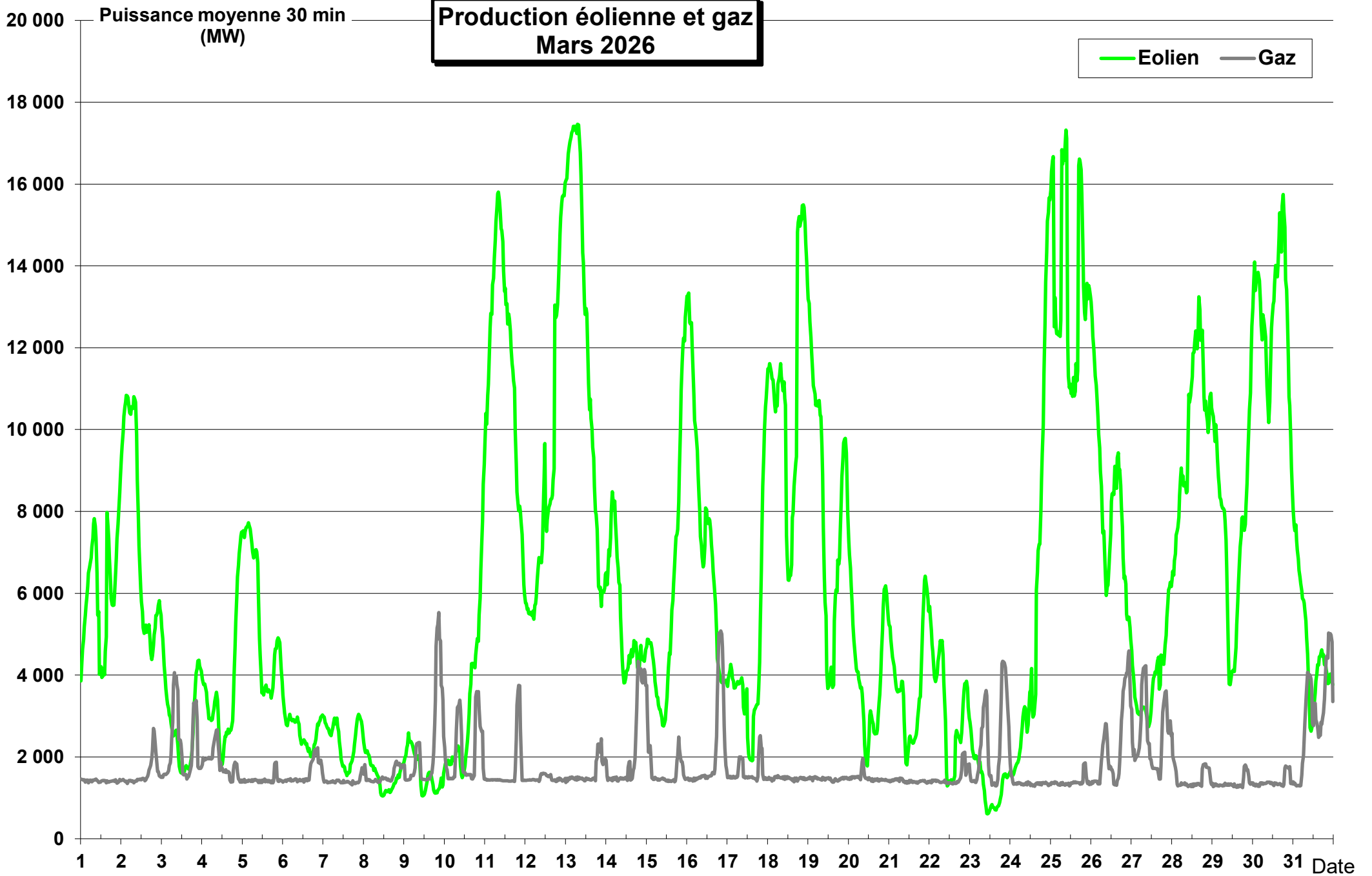

Production éolienne et nucléaire Mars 2026

Puissance moyenne éolienne 30 min (MW)

Puissance moyenne nucléaire 30 min (MW)

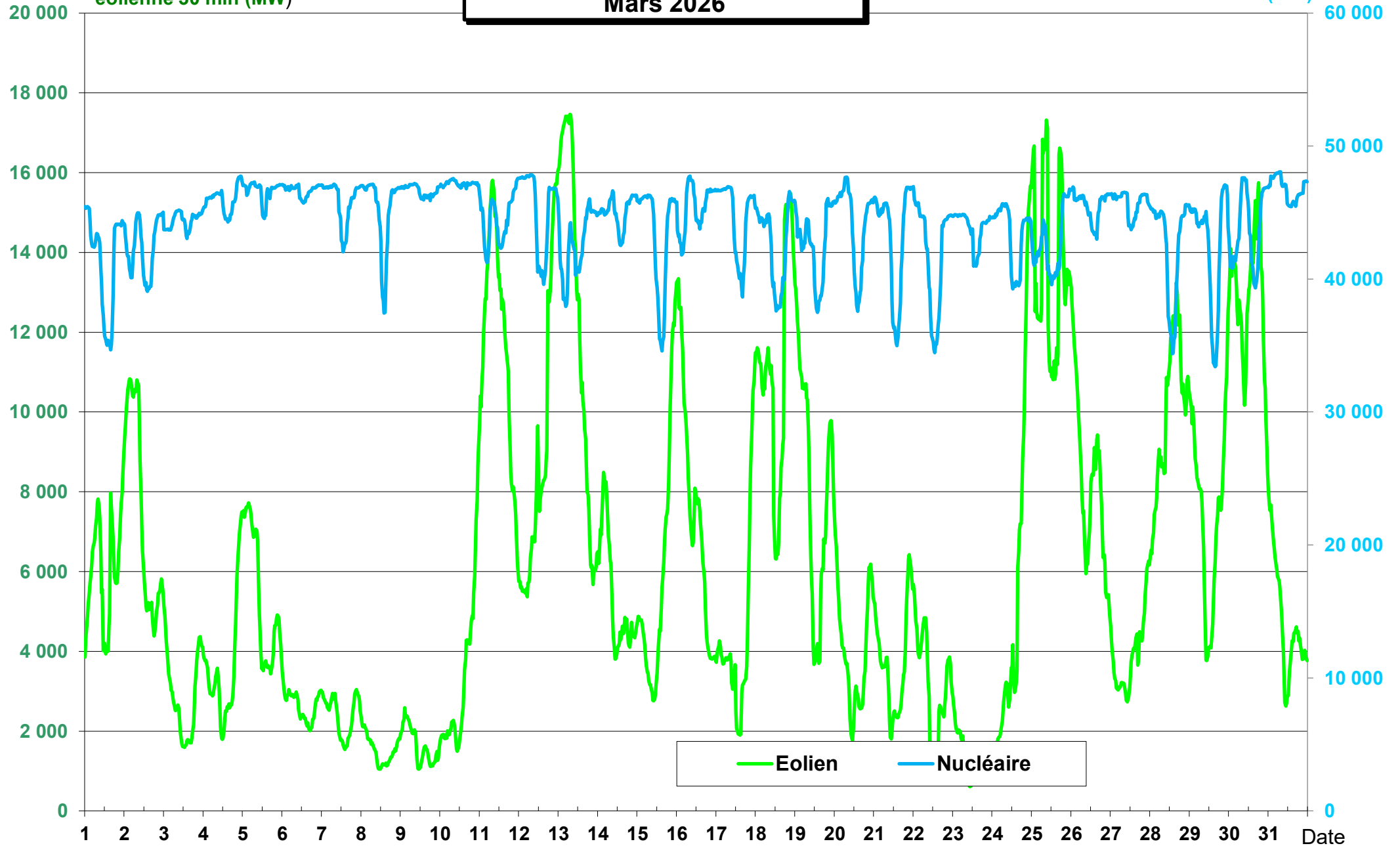

Eolien Nucléaire

Puissance moyenne photovoltaïque 30 min (MW)

Production photovoltaïque et nucléaire Mars 2026

Puissance moyenne nucléaire 30 min (MW)

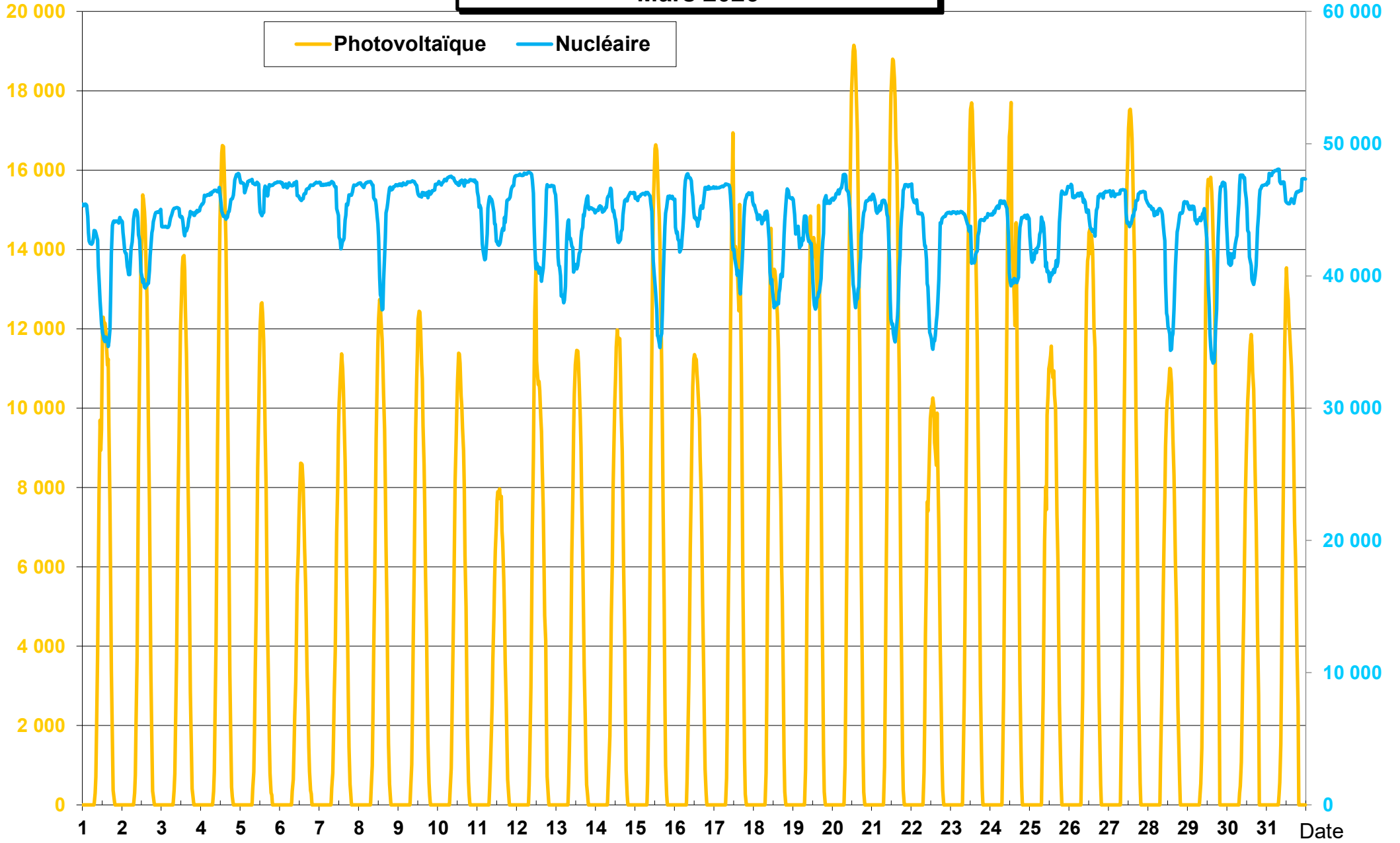

Plage de variation journalière de la puissance nucléaire, éolienne et photovoltaïque mars 2026

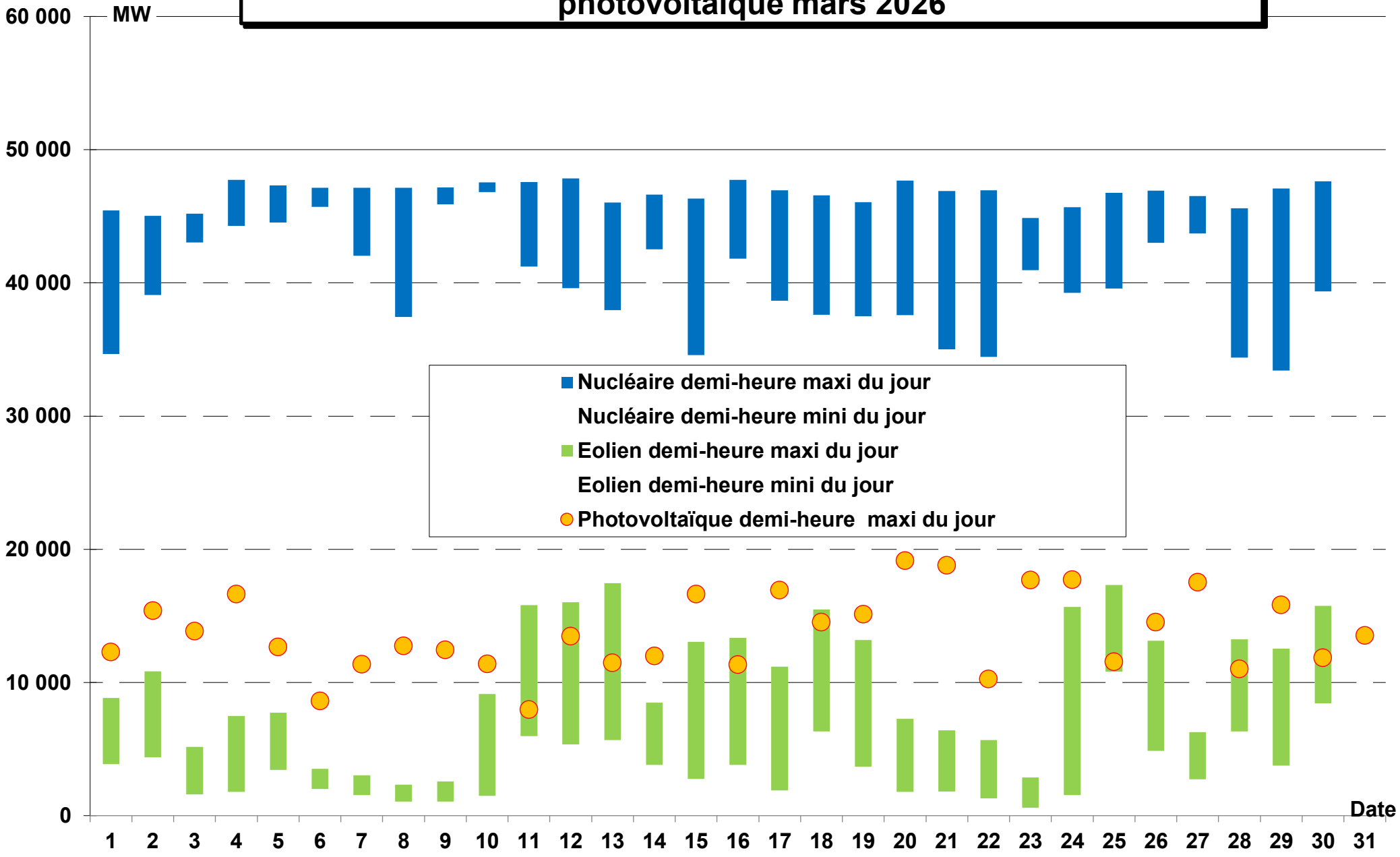

Plage de variation journalière de la puissance nucléaire et hydraulique mars 2026

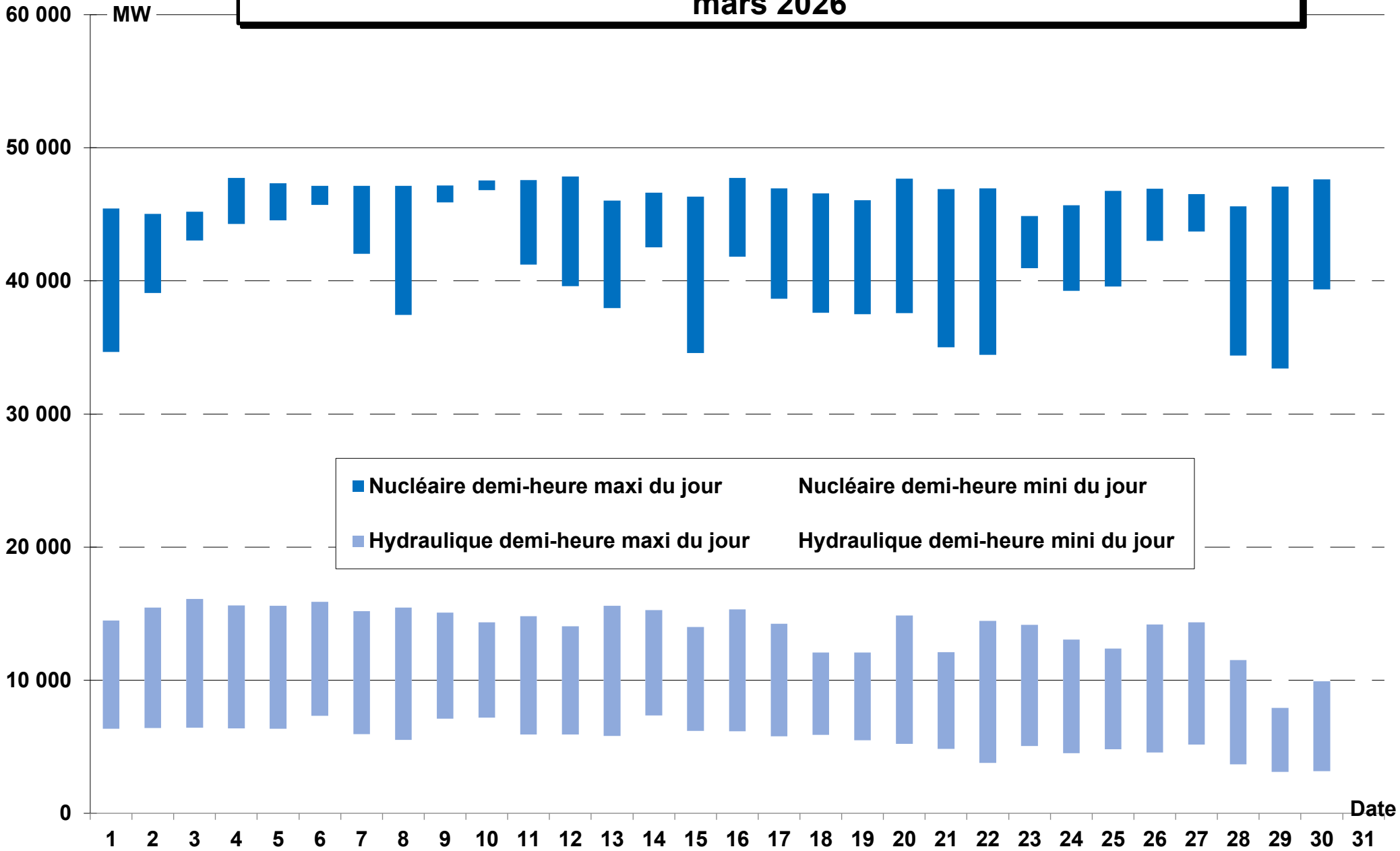

Plage de variation journalière de la puissance nucléaire et gradient maximum journalier du nucléaire mars 2026

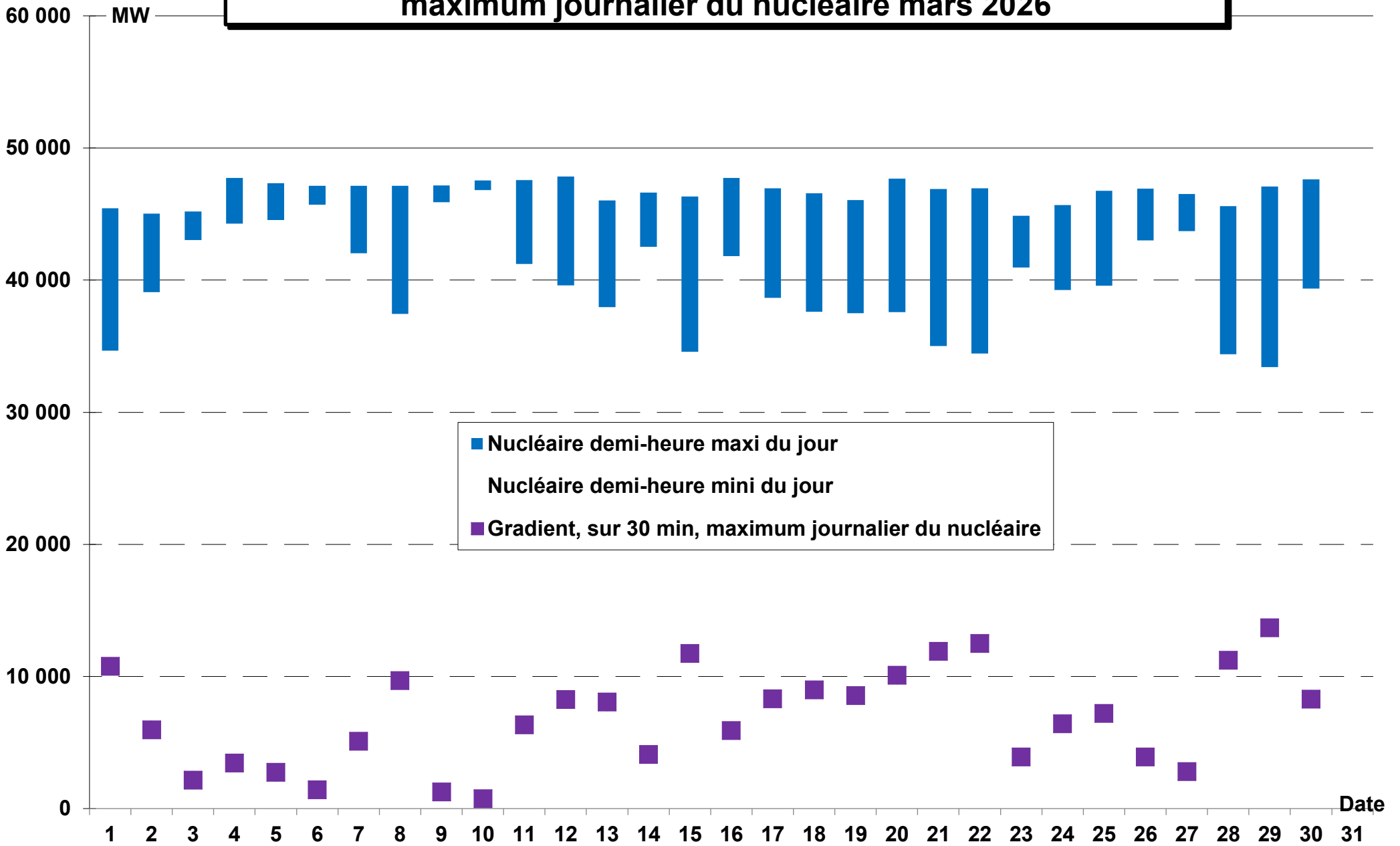

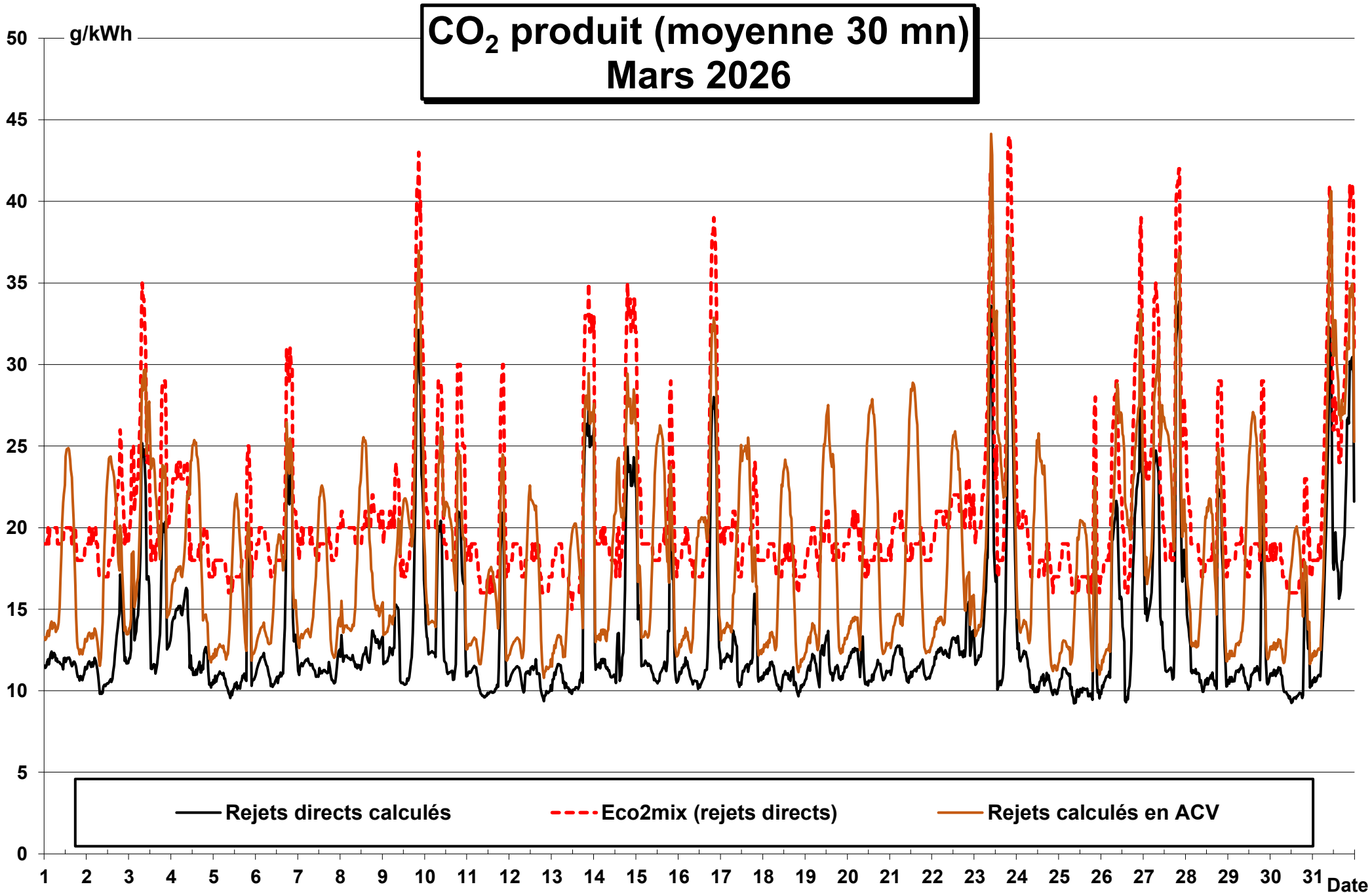

**% cumulé de production décarbonée
Mars 2026**

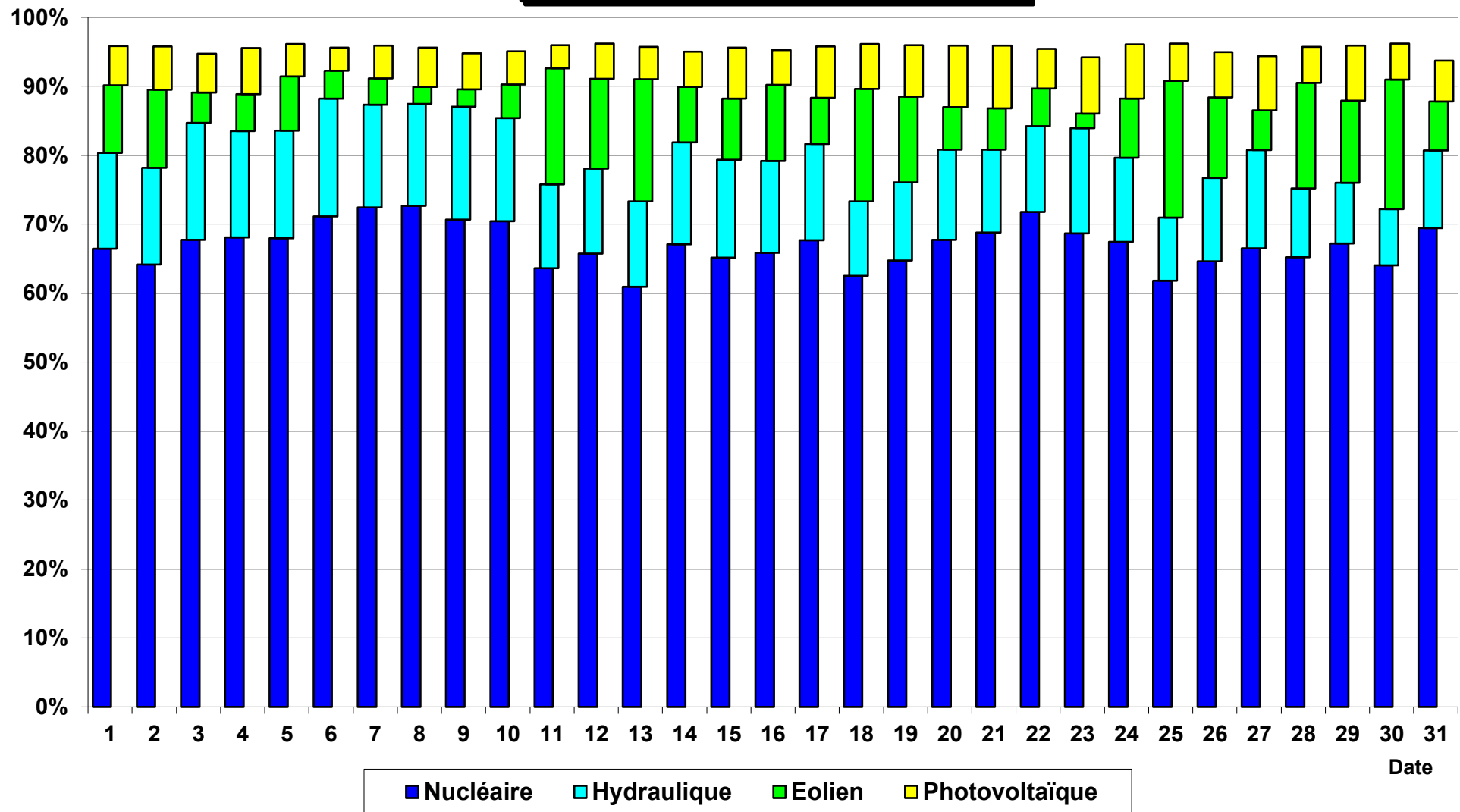

PUISSANCES JOURNALIERES (à partir des mesures 30 minutes) Mars 2026

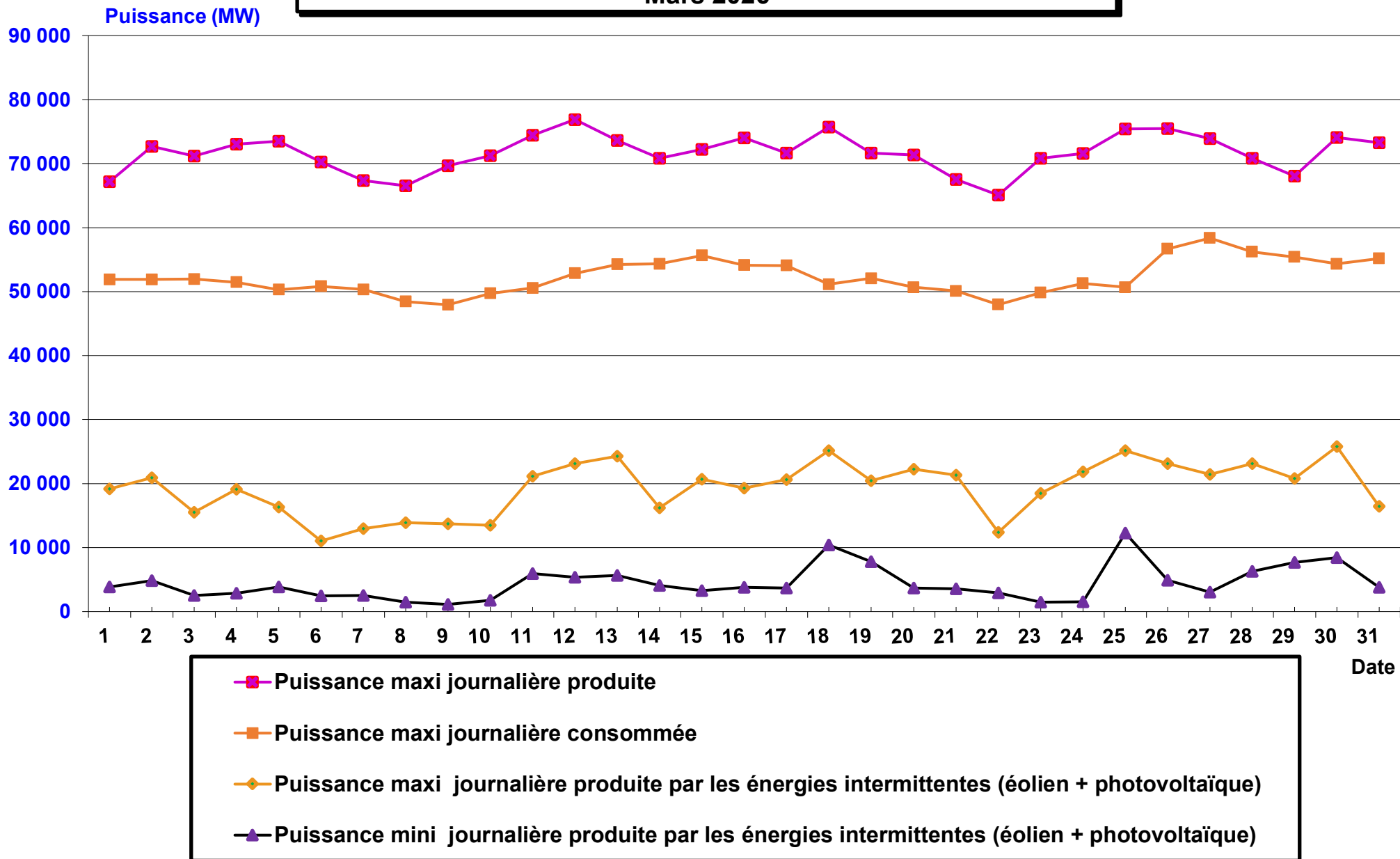

**Stockage batteries
Mars 2026**

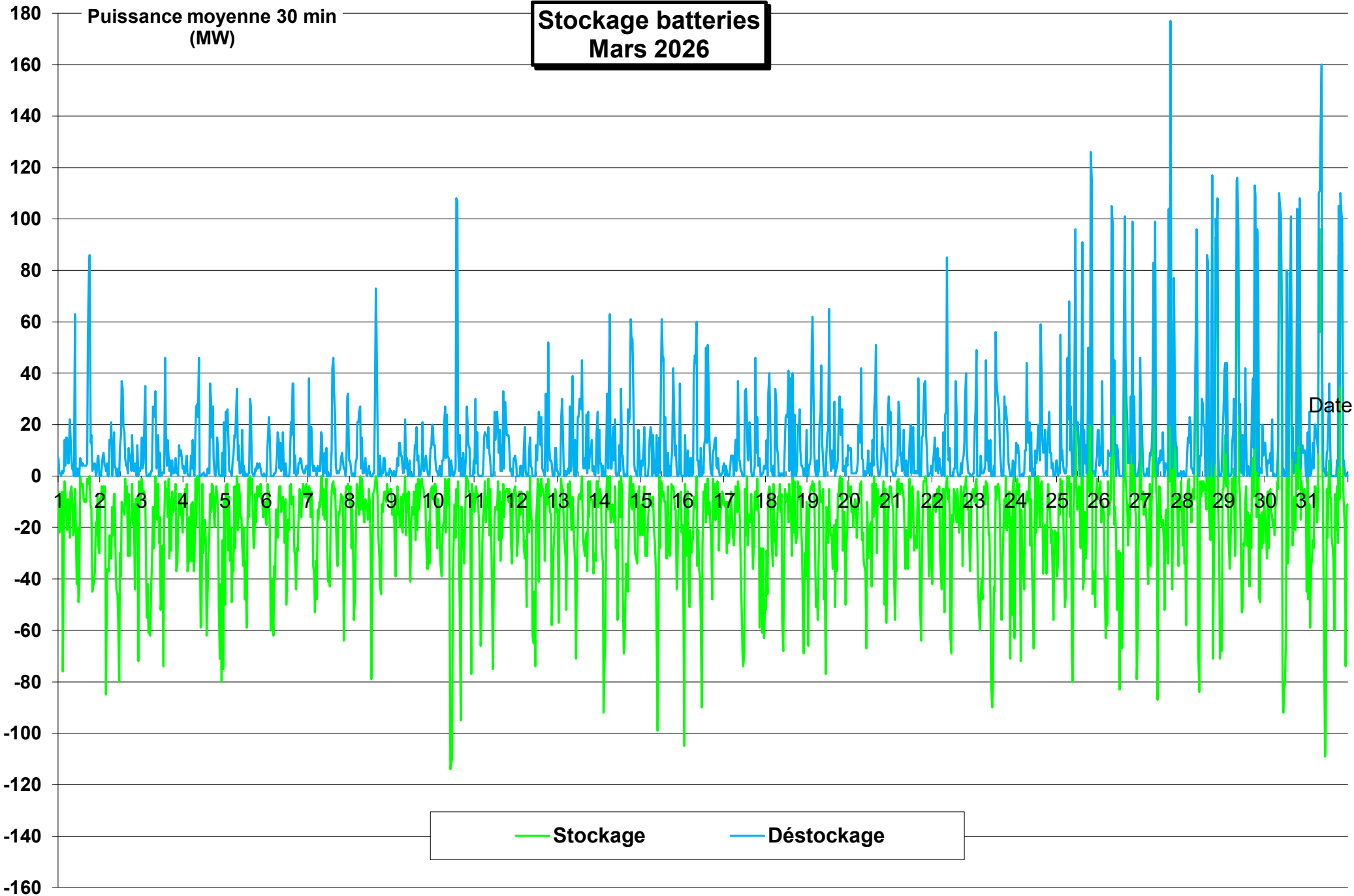

Facteurs de charge éolien et photovoltaïque Mars 2026

Facteur de charge (%)

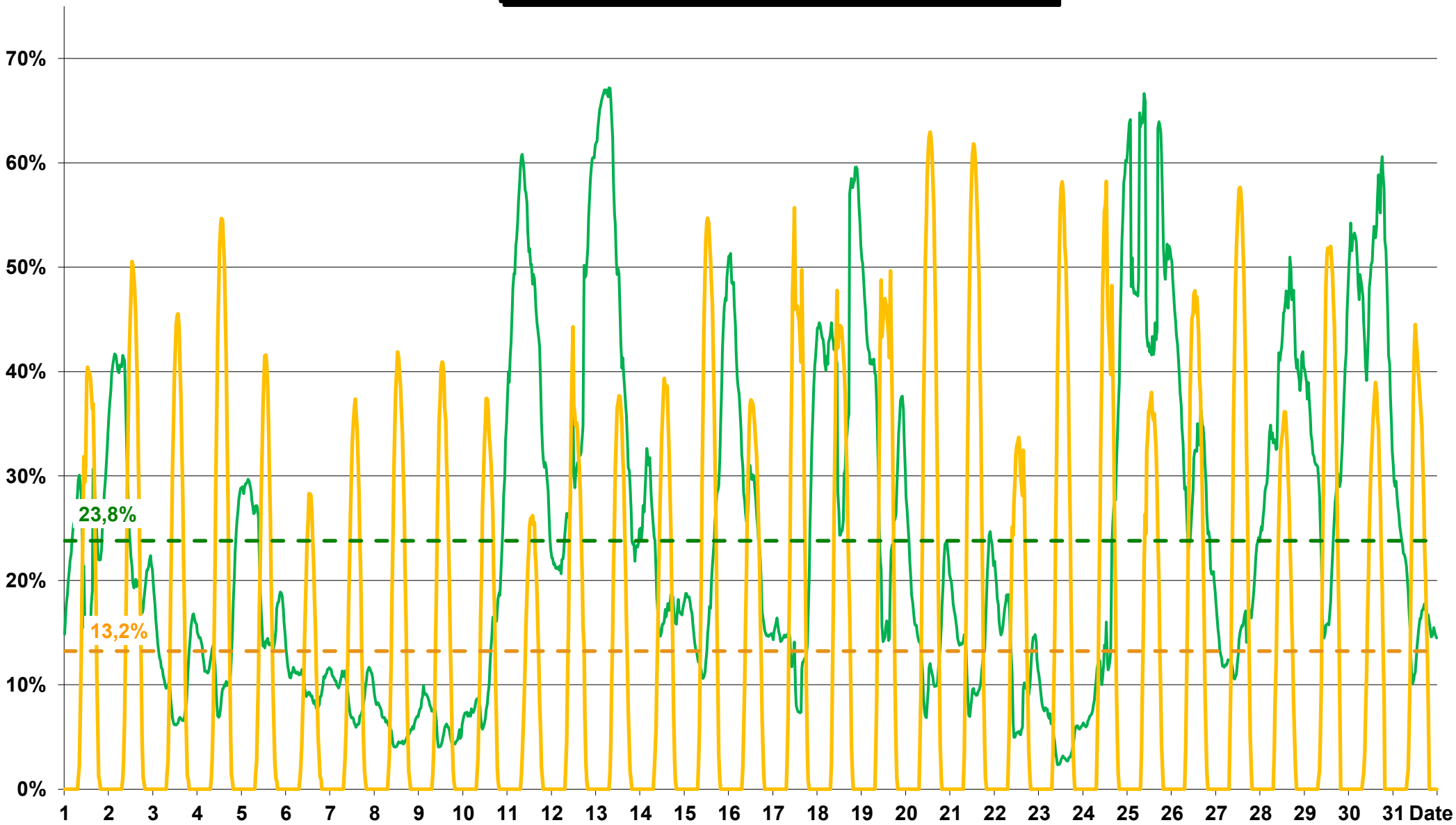

— Eolien total — Photovoltaïque — Facteur charge moyen éolien — Facteur charge moyen photovoltaïque

Facteurs de charge (nombre de 1/2 h par classes de 10%) Mars 2026

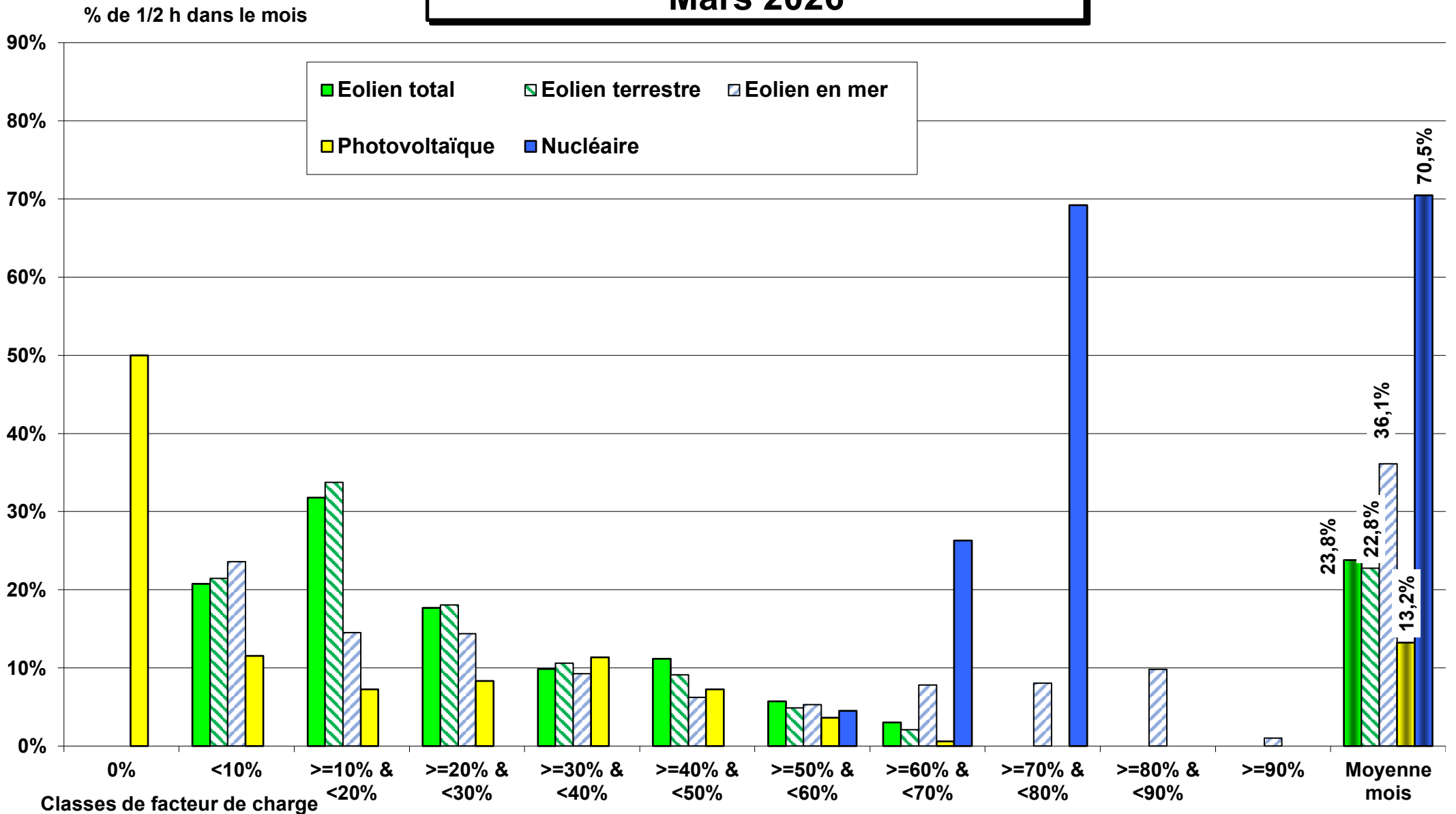

ECHANGES COMMERCIAUX

Mars 2026

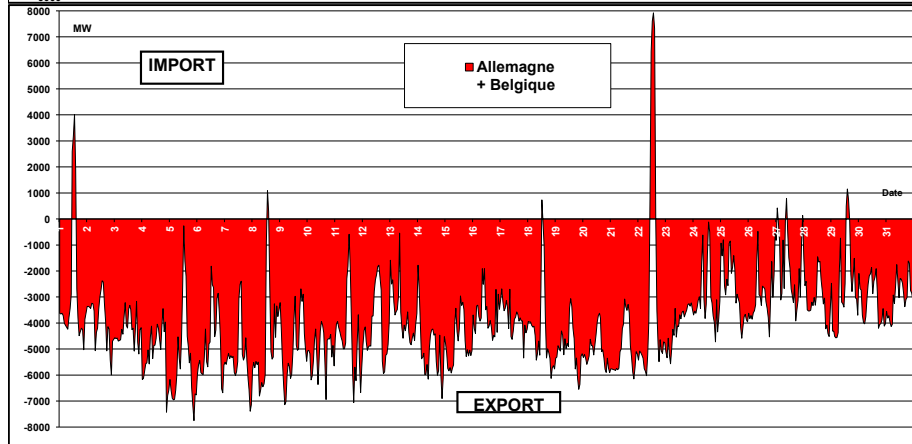
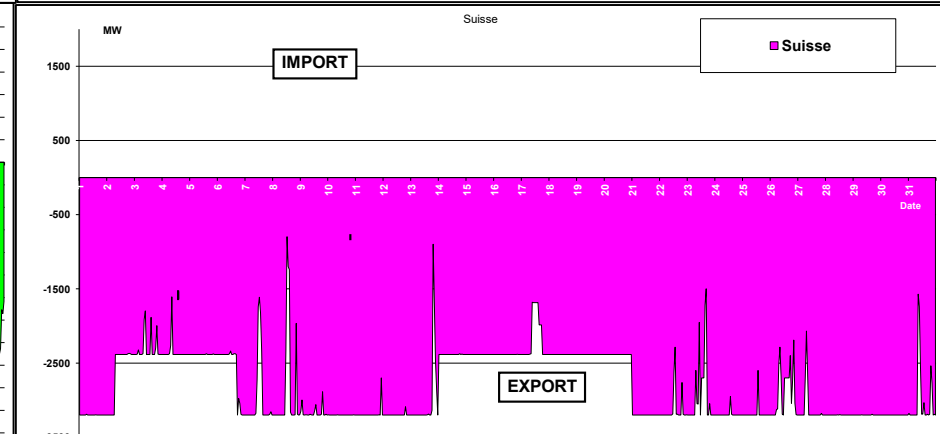
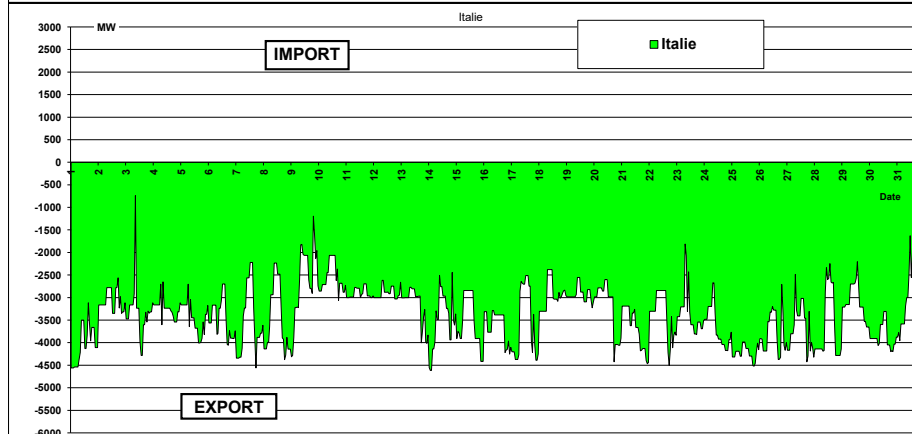
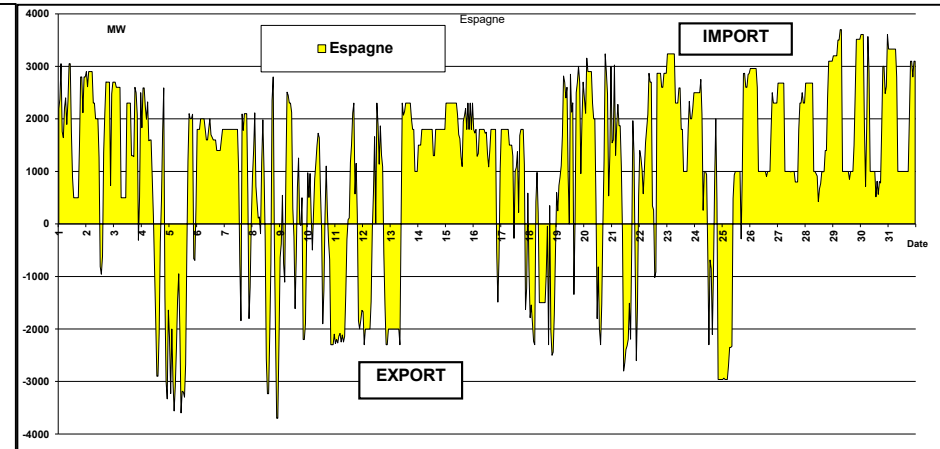
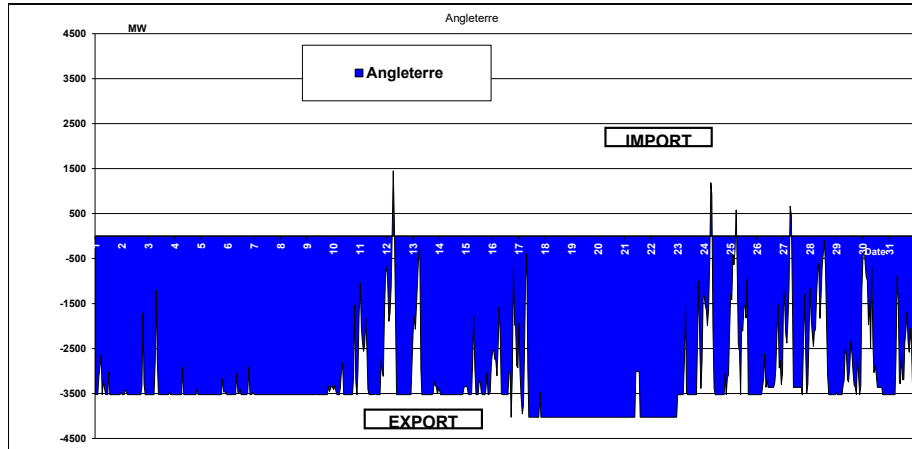

CUMUL DES ECHANGES COMMERCIAUX AVEC LES PAYS FRONTALIERS Mars 2026

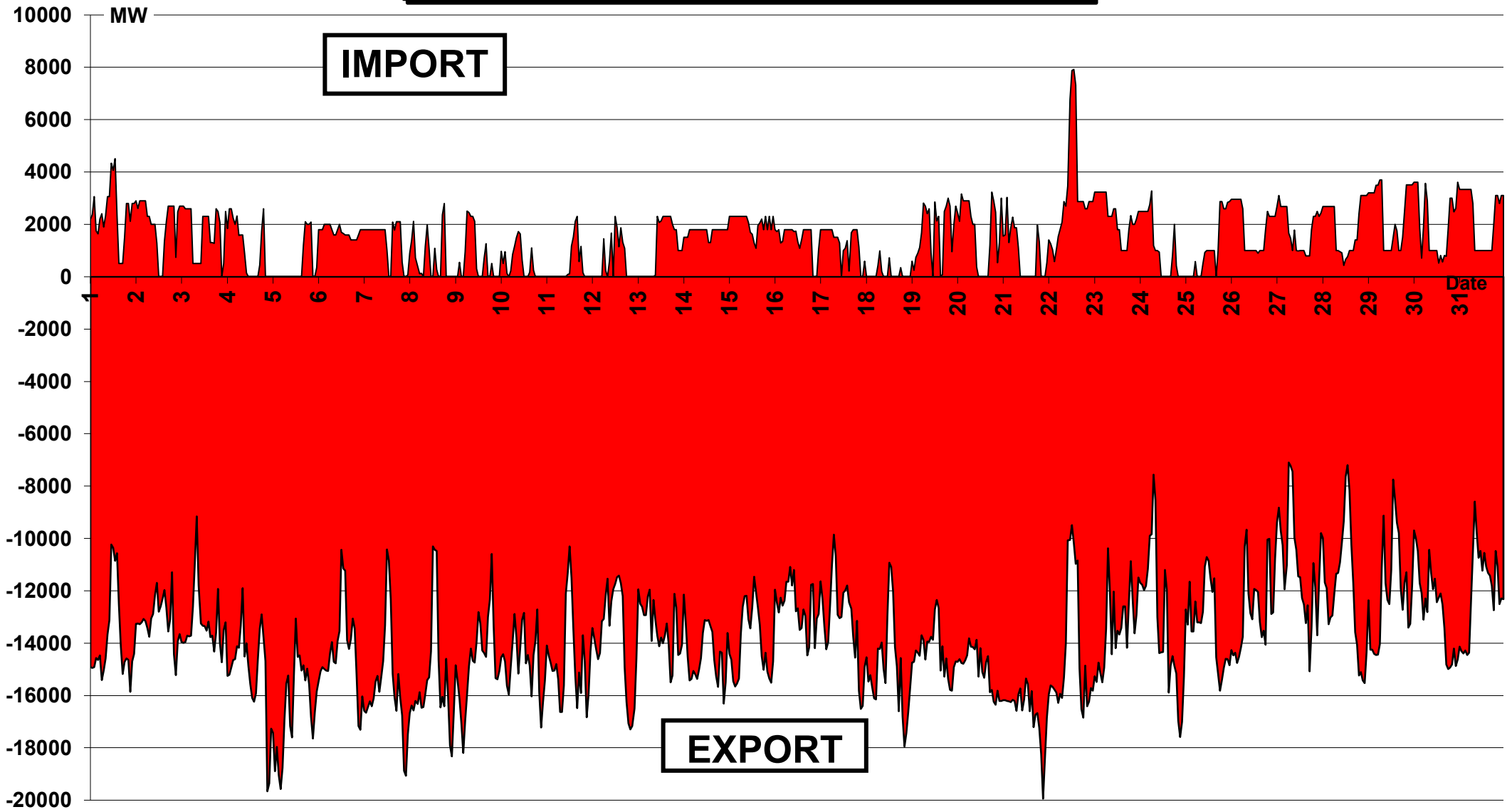

CUMUL MENSUEL DES ECHANGES Mars 2026

